



ARQ. PEDRO GARCIA  
24/09/2020

Enrique fabian Jimenez fonseca

# TOPOGRAFIA

Teoría de errores

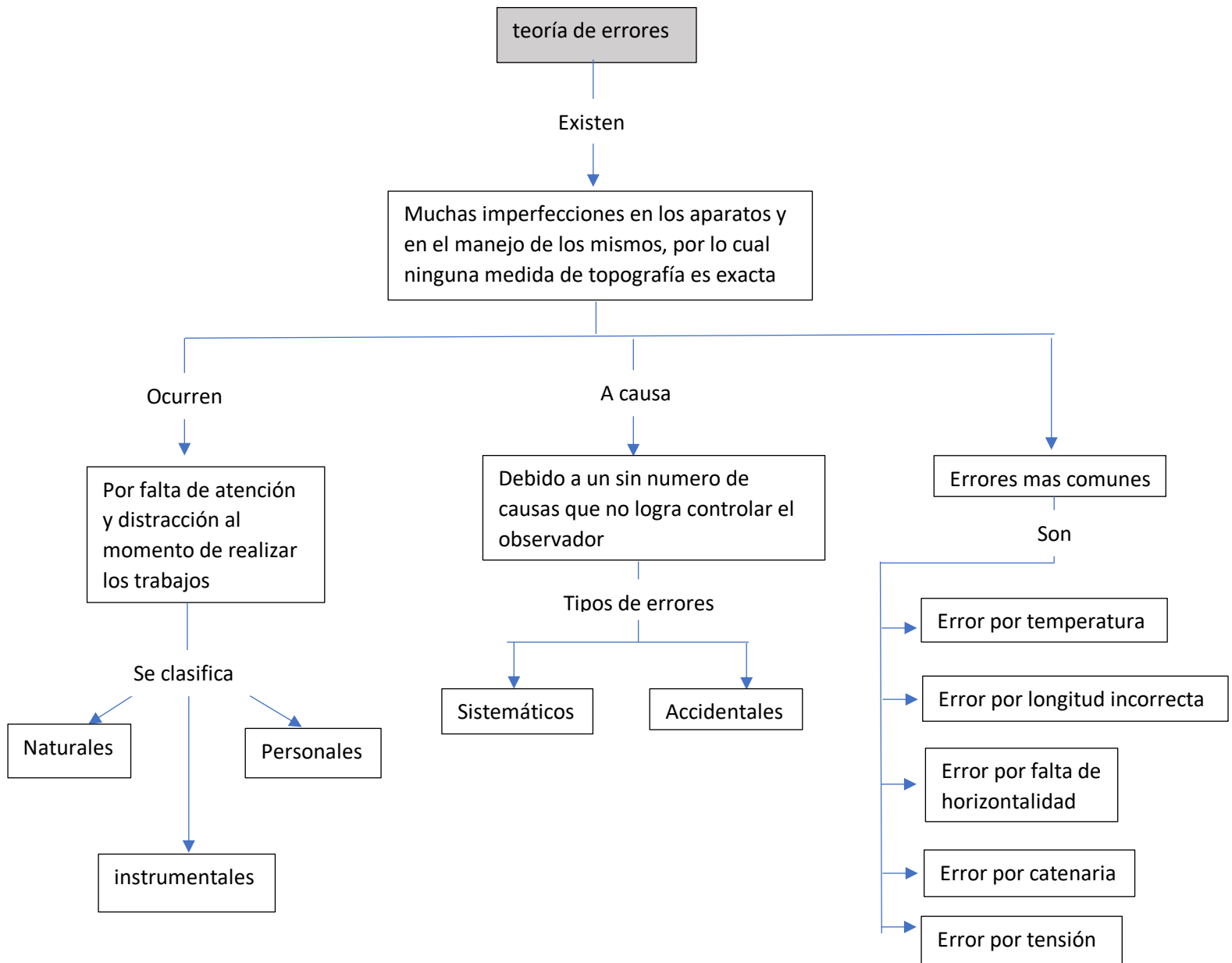

### Conclusión

Los errores son parte de la topografía y no se pueden evitar , ya que siempre tenemos que fallar en algún punto somos humanos y fallar es parte de nuestra naturaleza, aun que no solo existen errores humanos , también los hay por parte de la instrumentaría o la naturaleza del terreno entonces tenemos que lograr hacer un trabajo que se acertado aun que no perfecto ya que siempre tendremos algún problema o error .

<b>Sistemáticos</b>	<b>Accidentales</b>
1. Según la ley fisicomatemática determinada.	1. Según la ley de las probabilidades.
2. Se conocen en signos y magnitud. Exceso (+) efecto (-)	2.No se conoce su magnitud ni su signo.
3. Son corregibles.	3. No se pueden corregir pero pueden disminuirse siguiendo determinado procedimiento.
4. Son de cuantía	4. No Son de cuantía
5. Varían proporcionalmente al nº de observaciones.	5. Varían proporcionalmente a la del nº de observaciones realizados.