

PROPIEDAD PRIVADA

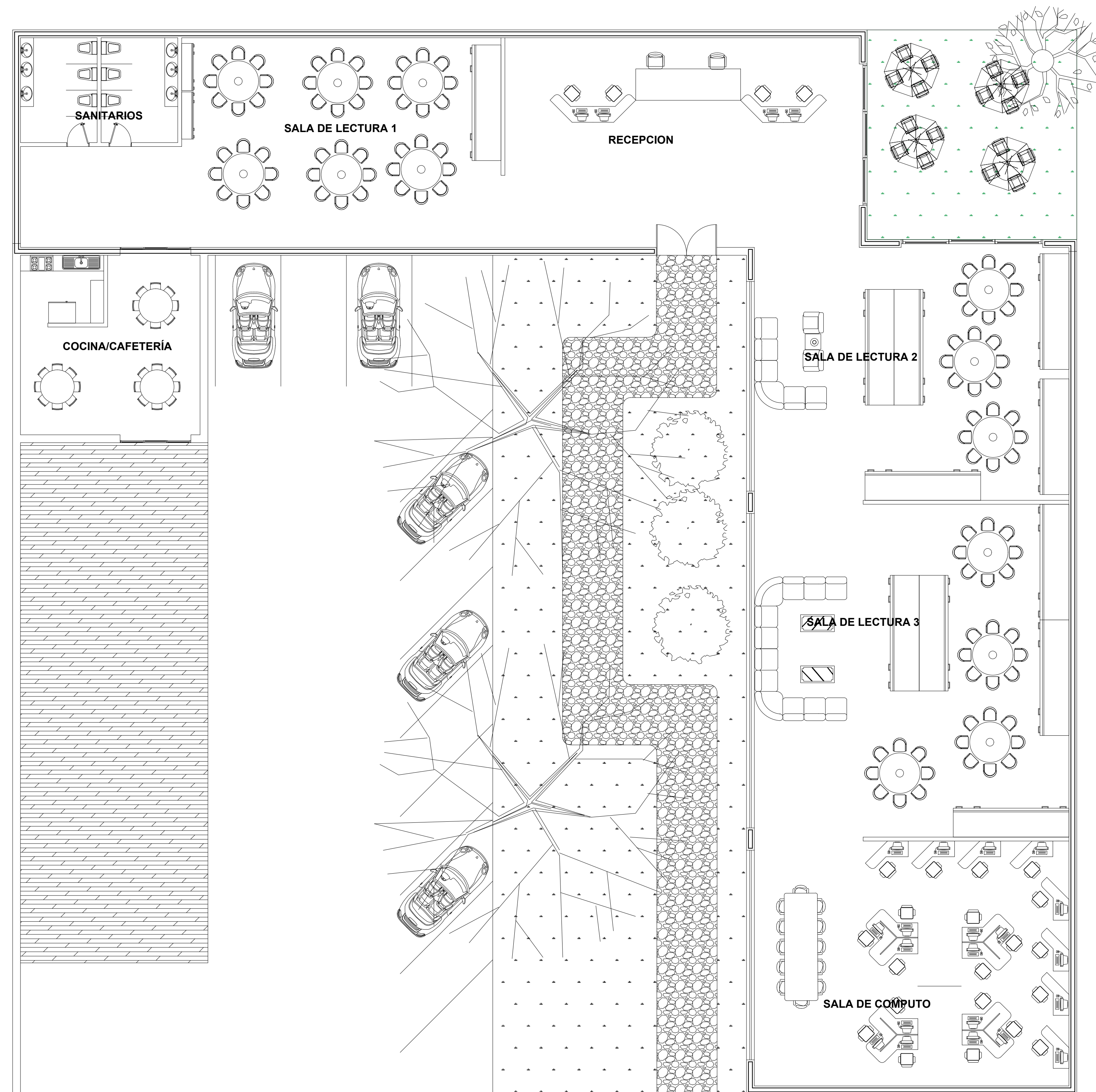

7A CALLE SUR OTE

PROPIEDAD PRIVADA

PROPIEDAD PRIVADA

5A AVE OTE SUR

PROPIEDAD PRIVADA

# PLANTA ARQUITECTÓNICA DE CONJUNTO

## UNIVERSIDAD

.....

LOCALIZACIÓN

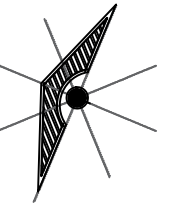
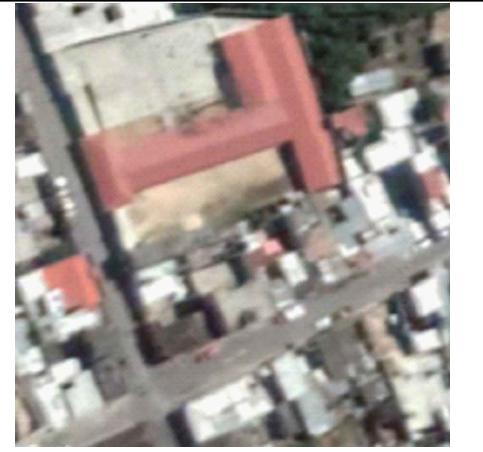

**DATOS**  
**UNIVERSIDAD DEL SURESTE**  
**VICTOR MANUEL SANTIAGO G.**  
**IRAM GOMEZ RUEDA**  
**EXAMEN 3ª UNIDAD**

**PLANTA DE CONJUNTO**  
**BIBLIOTECA MUNICIPAL**

**SELLOS**

**DATOS DE LA OBRA**

SUPERFICIE DEL TERRENO: ..... 1,600 M<sup>2</sup>  
 SUPERFICIE CONSTRUIDA  
 PRIMER NIVEL: ..... 686.92 M<sup>2</sup>  
 SUPERFICIE TOTAL CONSTRUIDA:.... 686.92 M<sup>2</sup>

**PROYECTO:**  
 BIBLIOTECA MUNICIPAL

**DIRECCIÓN:**  
 7A CALLE SUR OTE #59  
 SAN AGUSTÍN

**PROPIETARIO:**  
 MUNICIPIO DE COMITAN DE DOMINGUEZ, CHIS

PROYECTÓ

**NOMBRE DEL PLANO:**  
 PLANTA DE CONJUNTO

**D.R.O:** IRAM GOMEZ RUEDA  
 AVE. CENTRAL No. 24

**FIRMA:** **ESCALA:**  
 1:50  
**ACOTACIÓN:**  
 METROS

CLAVE

A-1 **PLANO:**  
 01/03

**FECHA:** 18/NOVIEMBRE/2020