

CORTE LONGITUDINAL B - B'

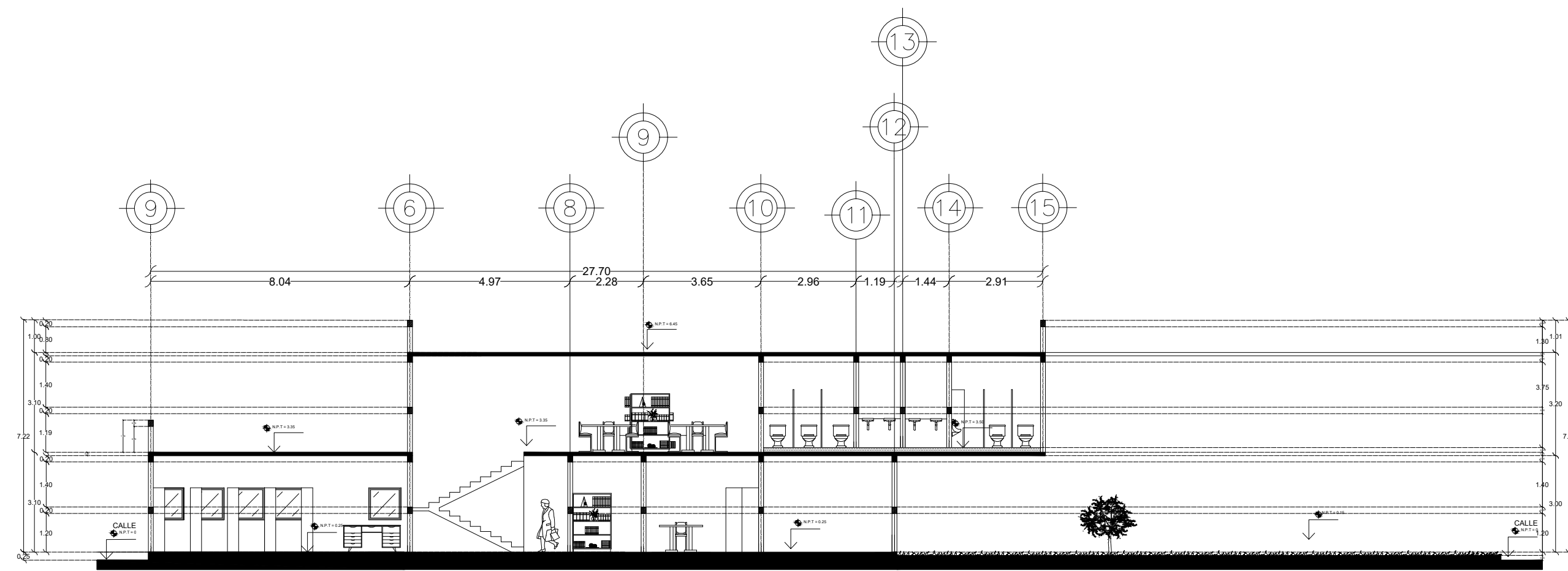

CORTE TRANSVERSAL A - A'

**SIMBOLOGÍA**

**SELLOS**

**DATOS DE LA OBRA**

SUPERFICIE DEL TERRENO: ..... 5,696 M<sup>2</sup>  
 SUPERFICIE CONSTRUIDA  
 PRIMER NIVEL: ..... 566.2046 M<sup>2</sup>

SUPERFICIE TOTAL CONSTRUIDA: ..... 566.2046 M<sup>2</sup>

**PROYECTO:**  
 Biblioteca

**DIRECCIÓN:**  
 Entre Blvd 20 de Noviembre y la lla. calle Sur Pte

**PROPIETARIO:**  
 AVE. CENTRAL No. 24

PROYECTO

**NOMBRE DEL PLANO:**

PLANTA ARQUITECTÓNICA

**D.R.O.:**

JORGE IVAN SOSA GUILLEN

**FIRMA:**

**ESCALA:**

2:5

**ACOTACIÓN:**

METROS

**PLANO:**

CLAVE

A-1

**FECHA:**

04/ Diciembre / 2020