

BIBLIOTECA DE LA PALMILLA

1ª UNIDAD

DOCENTE:

VICTOR MANUEL SANTIAGO GUILLEN

ALUMNO:

IRAM GÓMEZ RUEDA

CARRERA:

LICENCIATURA EN ARQUITECTURA

CUATRIMESTRE:

CUARTO

COMITÁN DE DOMÍNGUEZ, CHIAPAS; 17 DE SEPTIEMBRE DE 2020

Ubicación biblioteca pública de palmilla.

Ubicada en Ruta 90 77, Palmilla, O'Higgins, Chile

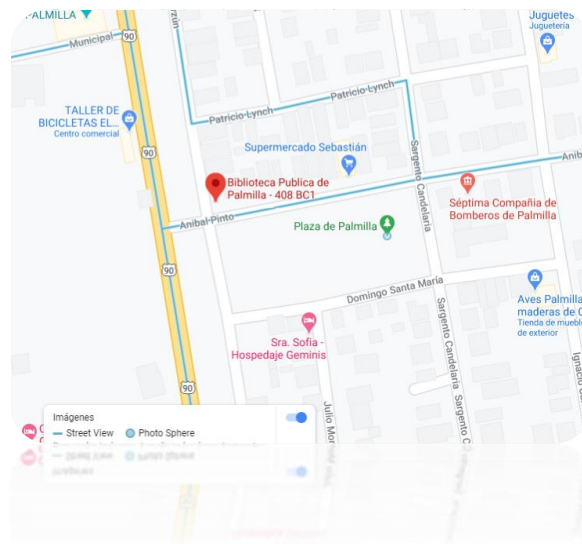

Programa de necesidades.

Necesidad.	Actividad.	Espacio.	Mobiliario.
Estacionarse.	Estacionar el vehículo.	Estacionamiento.	Cajón de estacionamiento.
Recepción.	Registro y control.	Zona administrativa.	Mesa, sillas, computadoras, casillero.
Investigación y recreación.	Leer, uso de equipo de cómputo.	Zona de lectura y sala de cómputo.	Mesas, sillas, sillones y equipo de cómputo.
Necesidades fisiológicas.	Necesidades fisiológicas e Higiene	Sanitarios.	WC, Mijitorios, lavamanos, espejos, basureros.
Administrar.	Administrar papeleo.	Oficina.	Mesa, sillas, archiveros, computadoras.
Limpieza.	Limpiar.	Cuarto de aseo.	Artículos de limpieza.

Listado de espacios.

1. Recepción e información.
2. Sala de computadoras.
3. Biblioteca de revistas.
4. Bodega.
5. Baño de hombres.
6. Baño de mujeres.
7. Sala de reuniones.
8. Sala de lectura.
9. Biblioteca sección de libros.
10. Atención bibliotecaria.
11. Baño de oficina.
12. Oficina administración.

Zonificación. (Primera planta.)

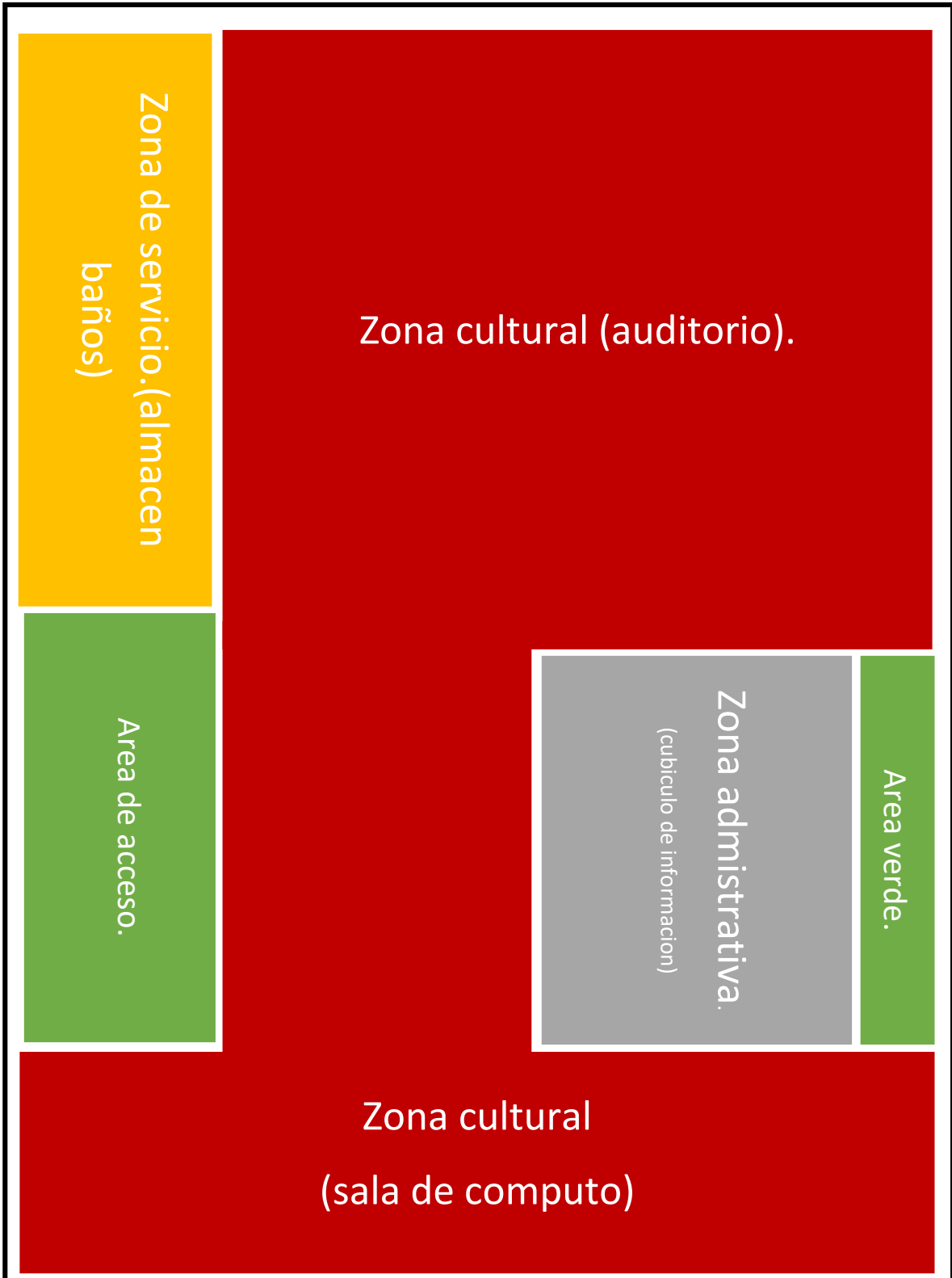

Zonificación. (Primera planta.)



Zonificación. (Planta alta.)

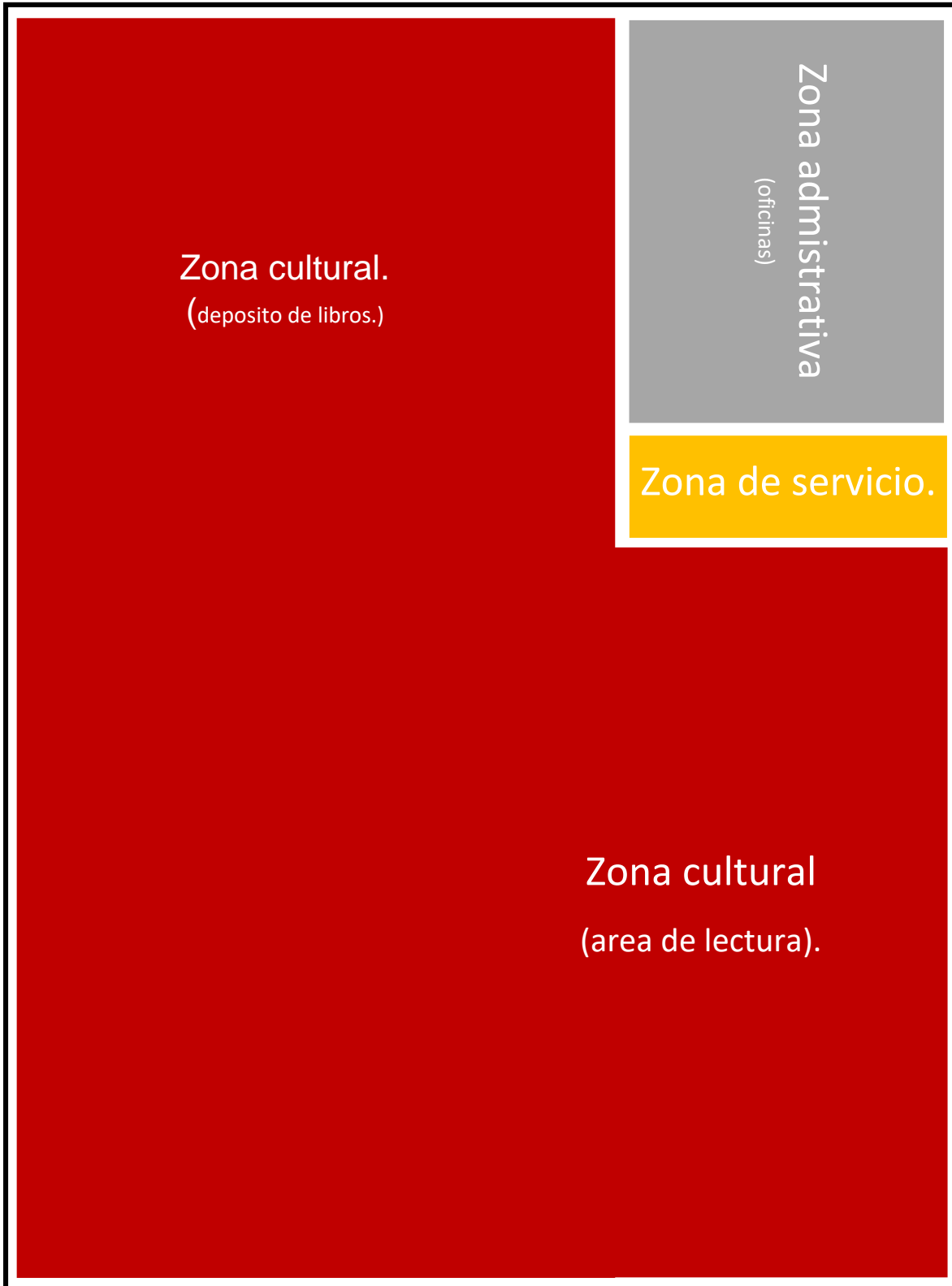

Zonificación. (Planta alta.)



Horarios.

	Horario.
<i>Domingo.</i>	Cerrado.
<i>Lunes.</i>	Cerrado
<i>Martes.</i>	Cerrado
<i>Miércoles.</i>	11:00 am a 18:00 horas.
<i>Jueves.</i>	11:00 am a 18:00 horas.
<i>Viernes.</i>	11:00 am a 18:00 horas.
<i>Sábado.</i>	11:00 am a 18:00 horas.

Usuarios.

	<i>Biblioteca</i>
<i>Usuarios.</i>	Jóvenes.
	Estudiantes.
	Niños.
	Adultos mayores.
	Personas mayores.

Composición.

Planta baja.

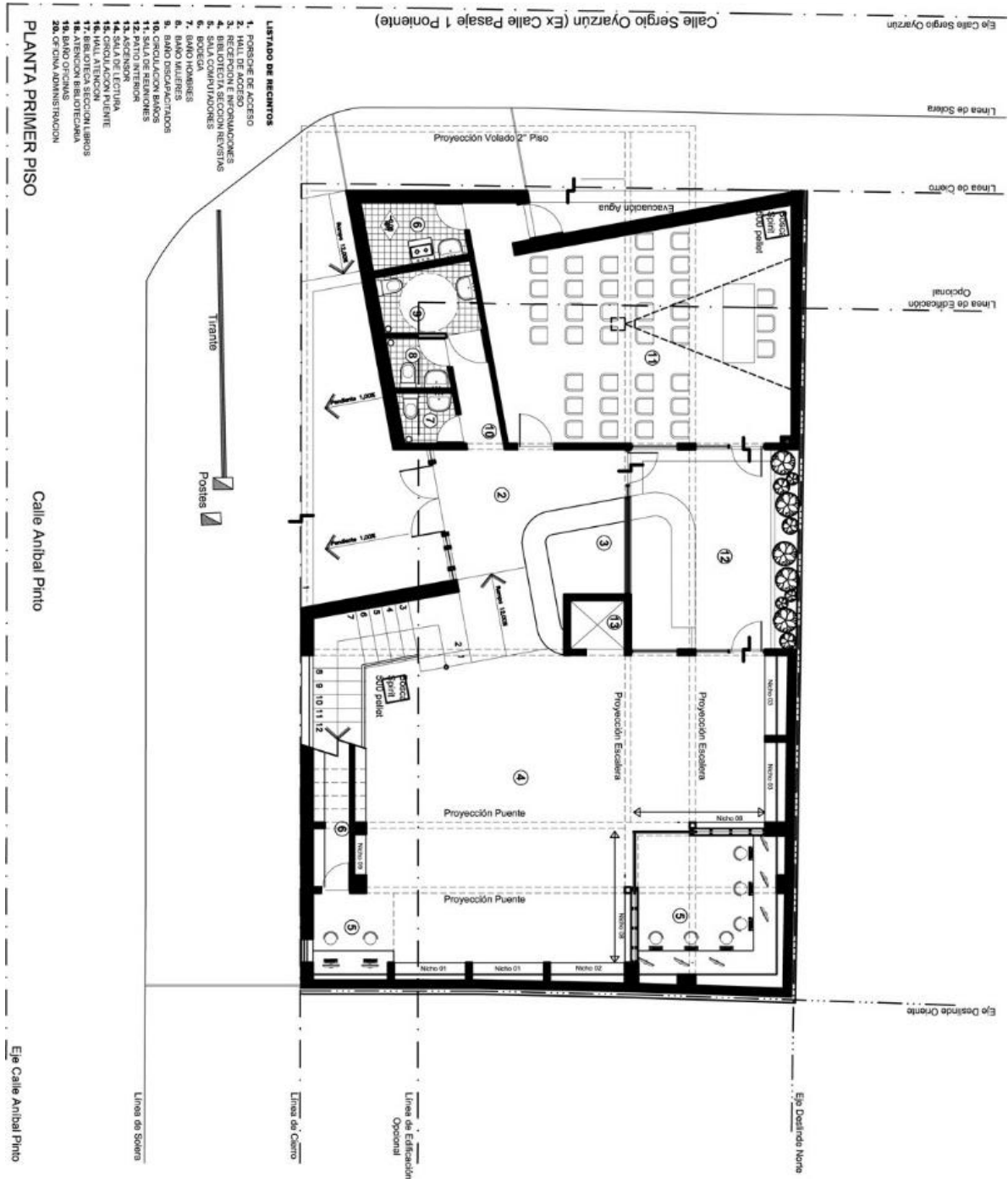

Planta alta.

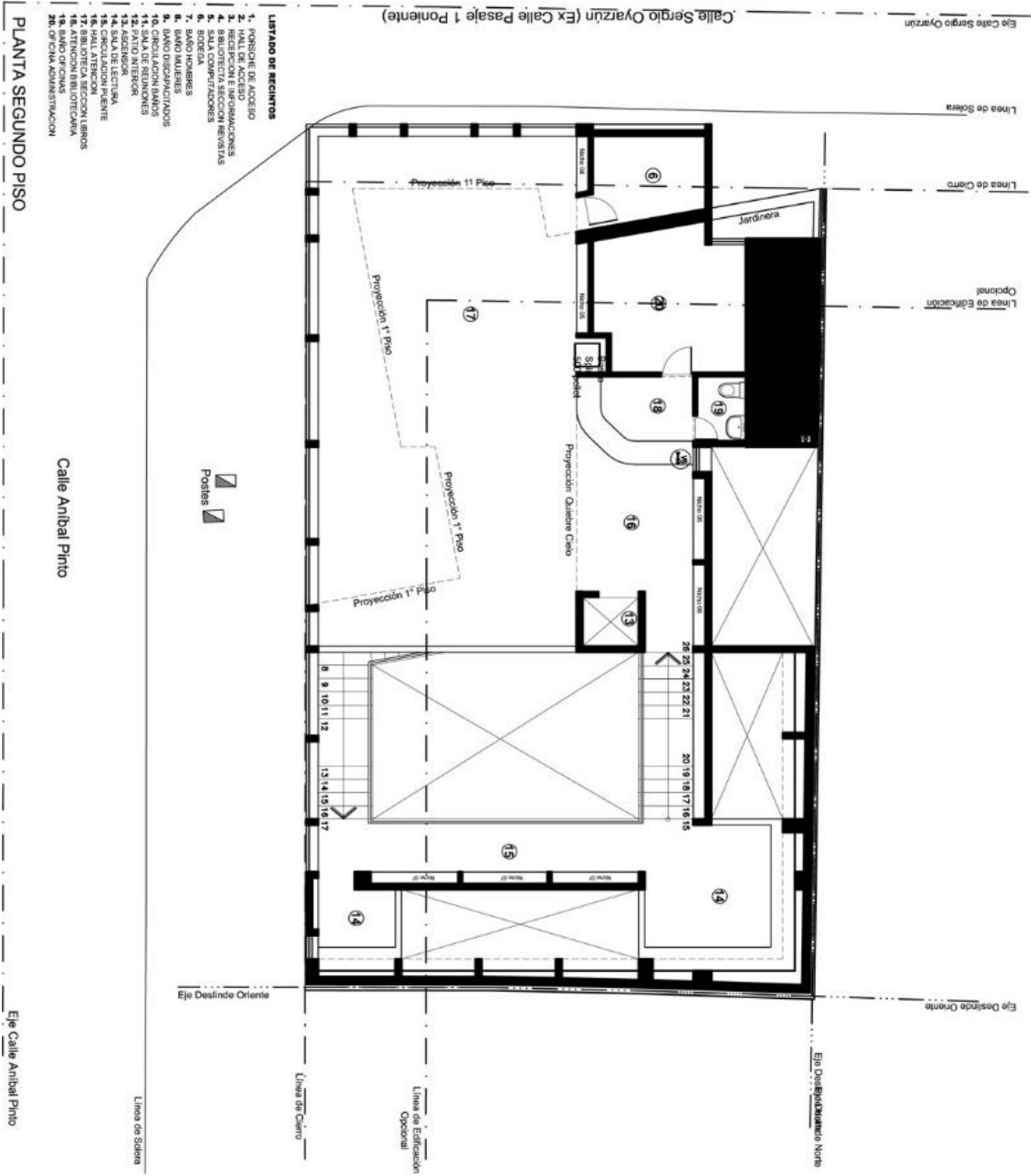

Alzado corte longitudinal.

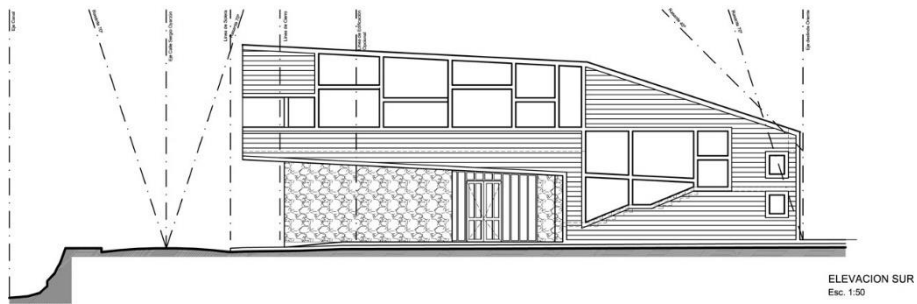
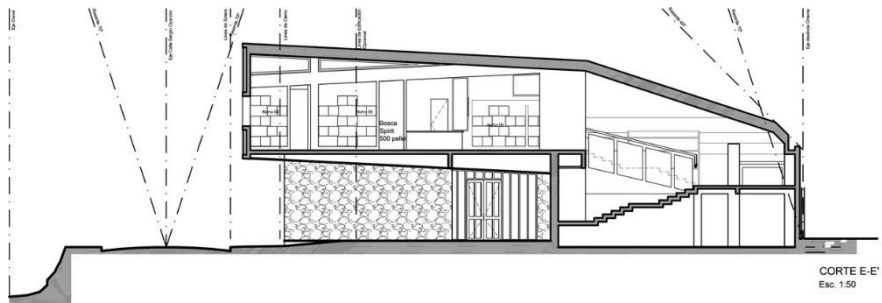

Corte D-D.

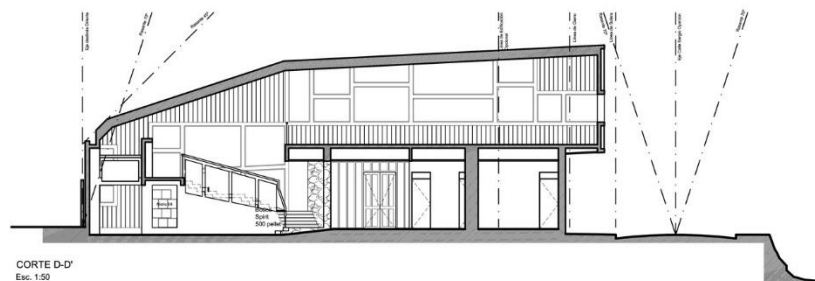
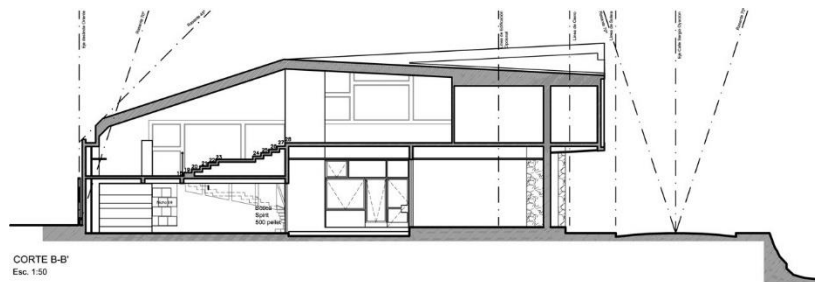

Composición ortogonal.



Diseño.

Textura fachada en piedra.



Composición en ritmo. (ventanas).



Estructura.

- **Hormigón armado.**
- **Vigas de acero y marcos.**



Materiales.

- **Revestimiento de madera.**
- **Vigas de acero.**
- **Concreto armado.**
- **Piedra de rio.**
- **Cristal.**
- **Madera pulida en pisos.**

