

LICENCIATURA EN ARQUITECTURA

“DISEÑO ARQUITECTONICO”

*Perspectiva, maqueta y planos
arquitectónicos*

Presenta:

KARLA JUDITH ESCOBAR RODRIGUEZ

Profesor:

ARQUITECTO. Víctor Manuel Santiago Guillen

PERSPECTIVA

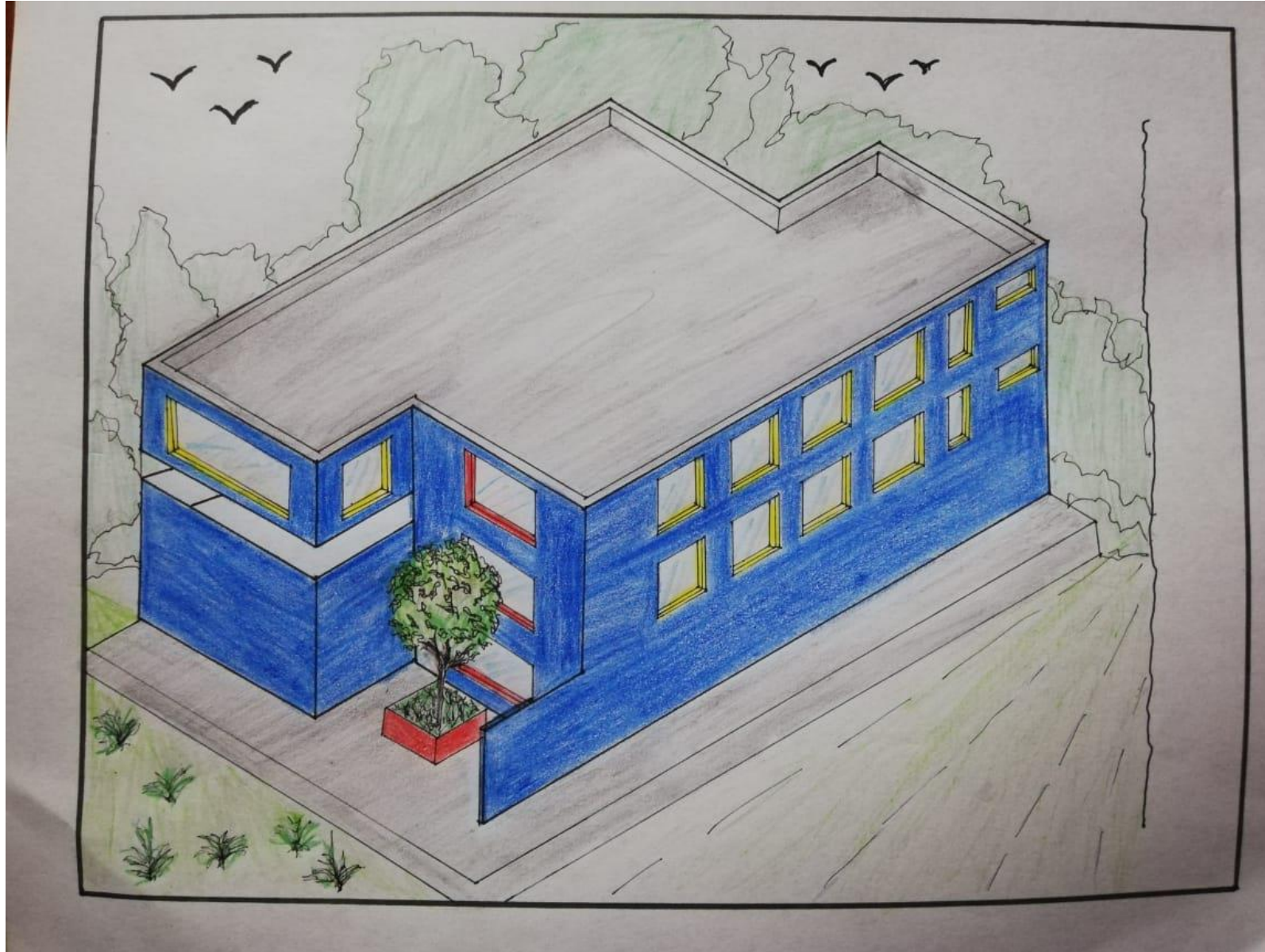

MAQUETA VOLUMETRICA

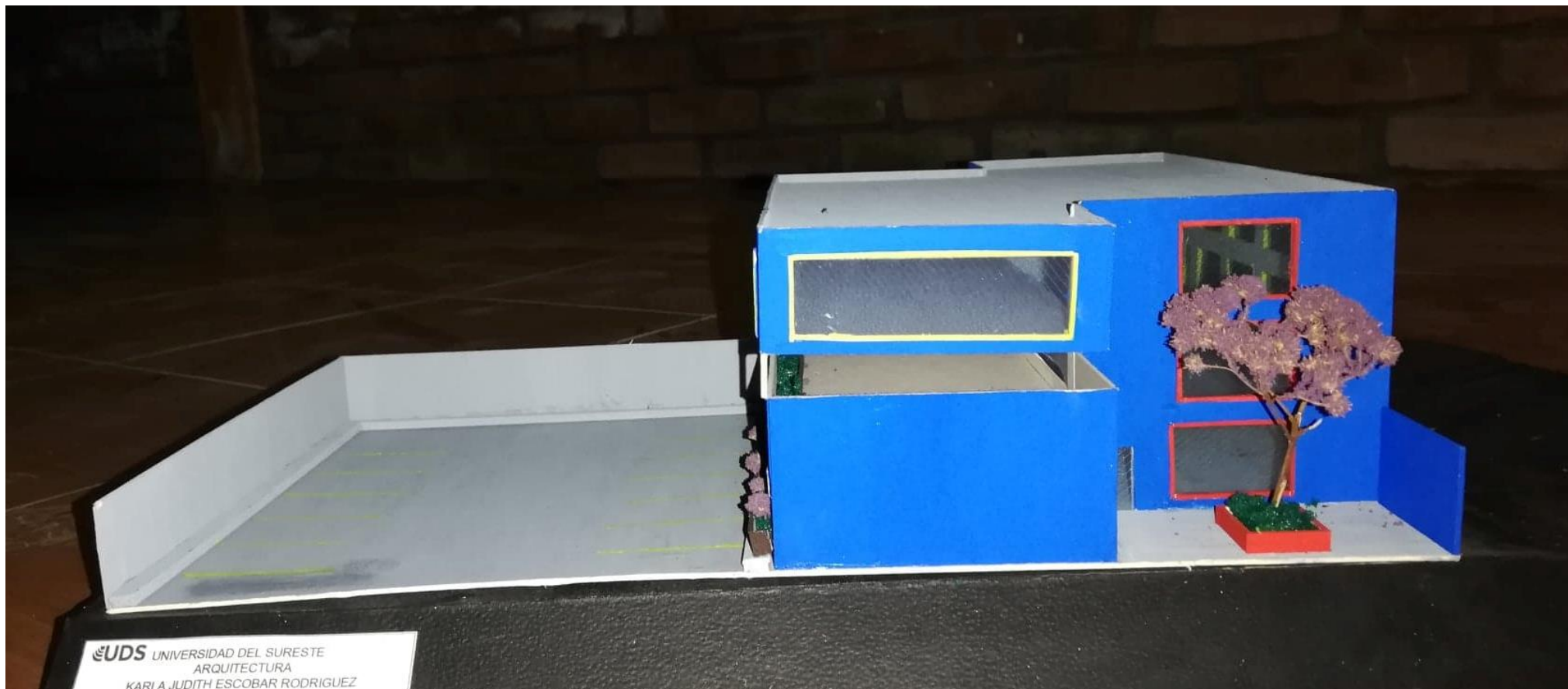

UDS UNIVERSIDAD DEL SURESTE
ARQUITECTURA
KARLA JUDITH ESCOBAR RODRIGUEZ

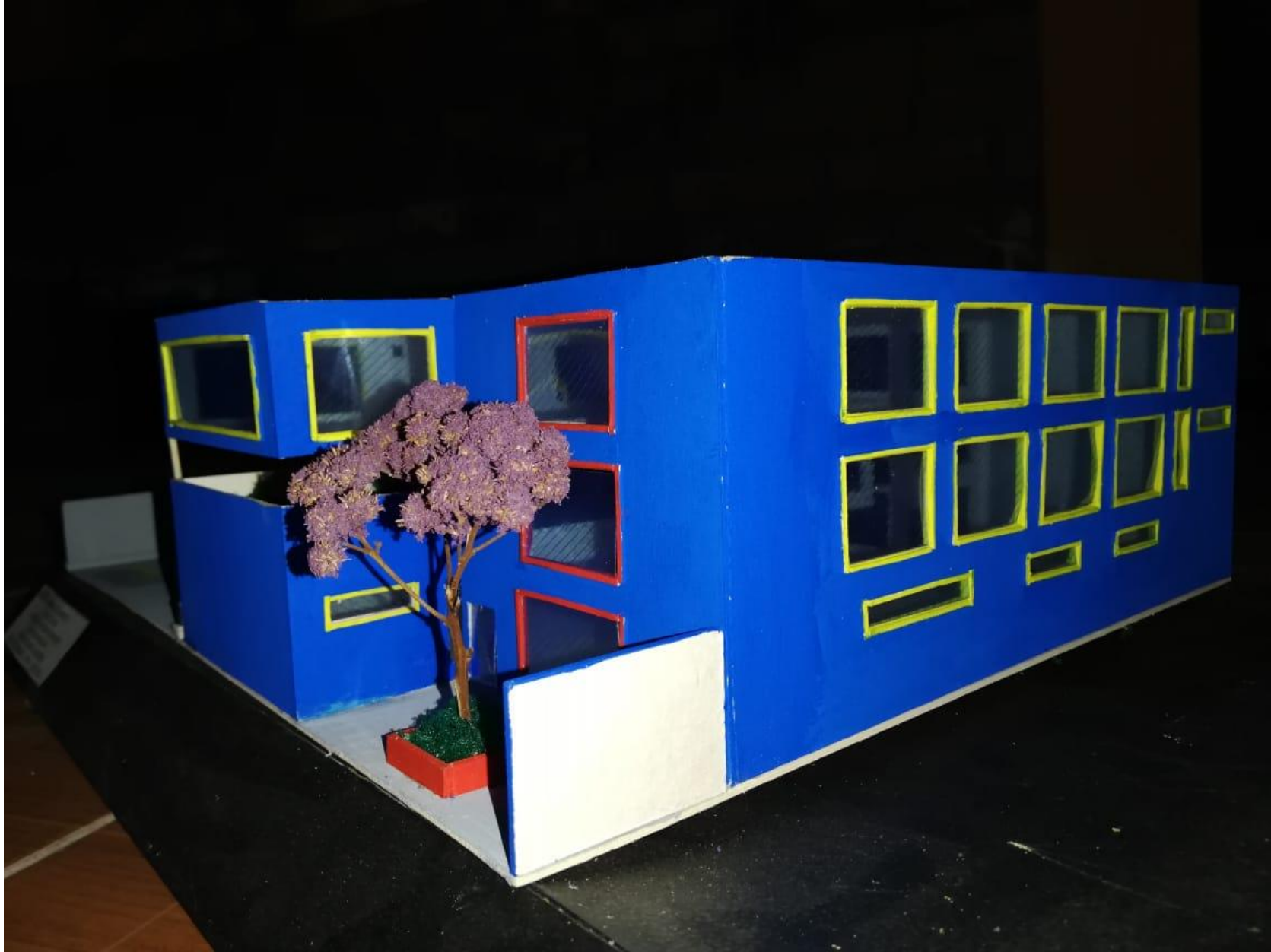

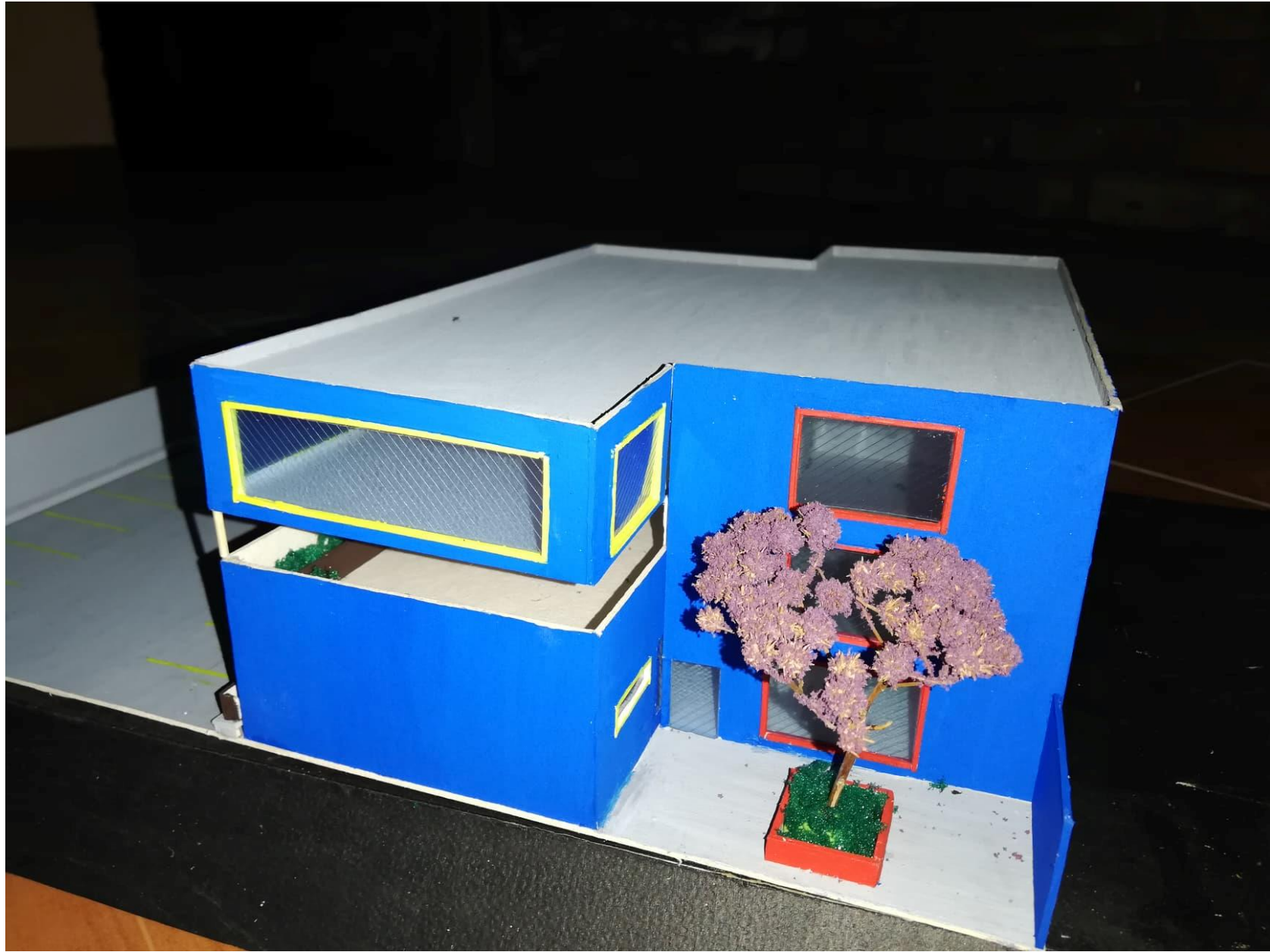

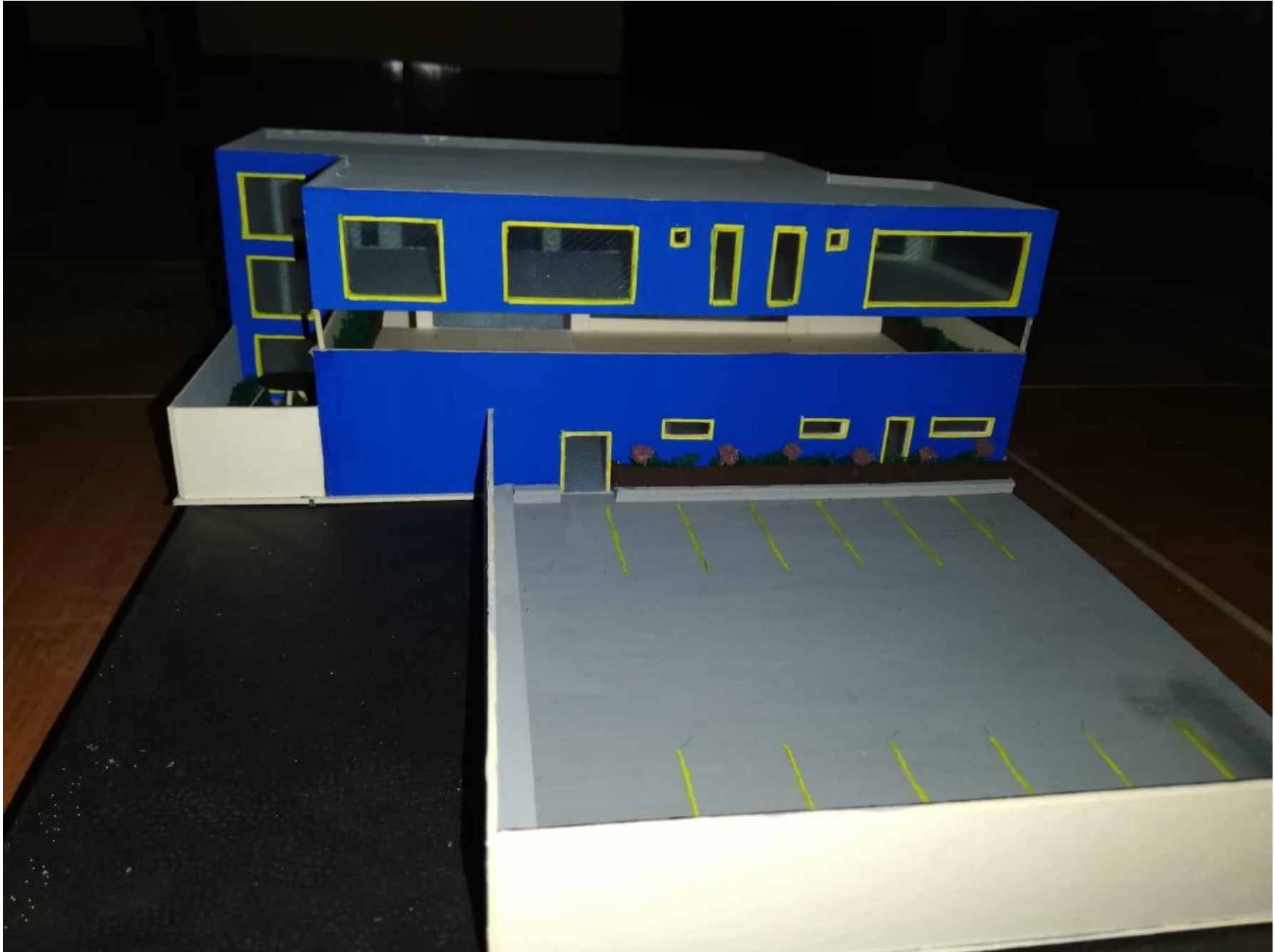

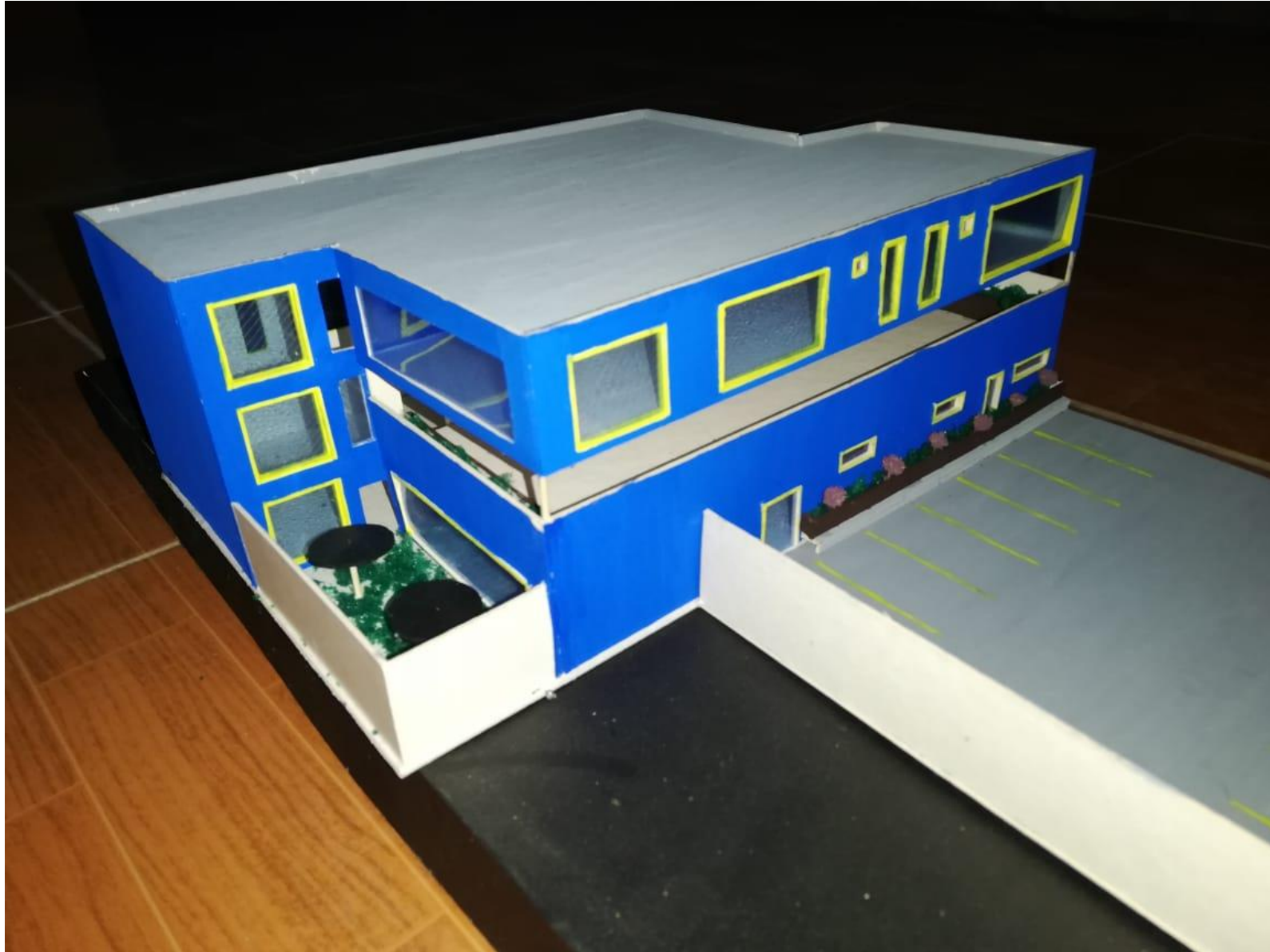

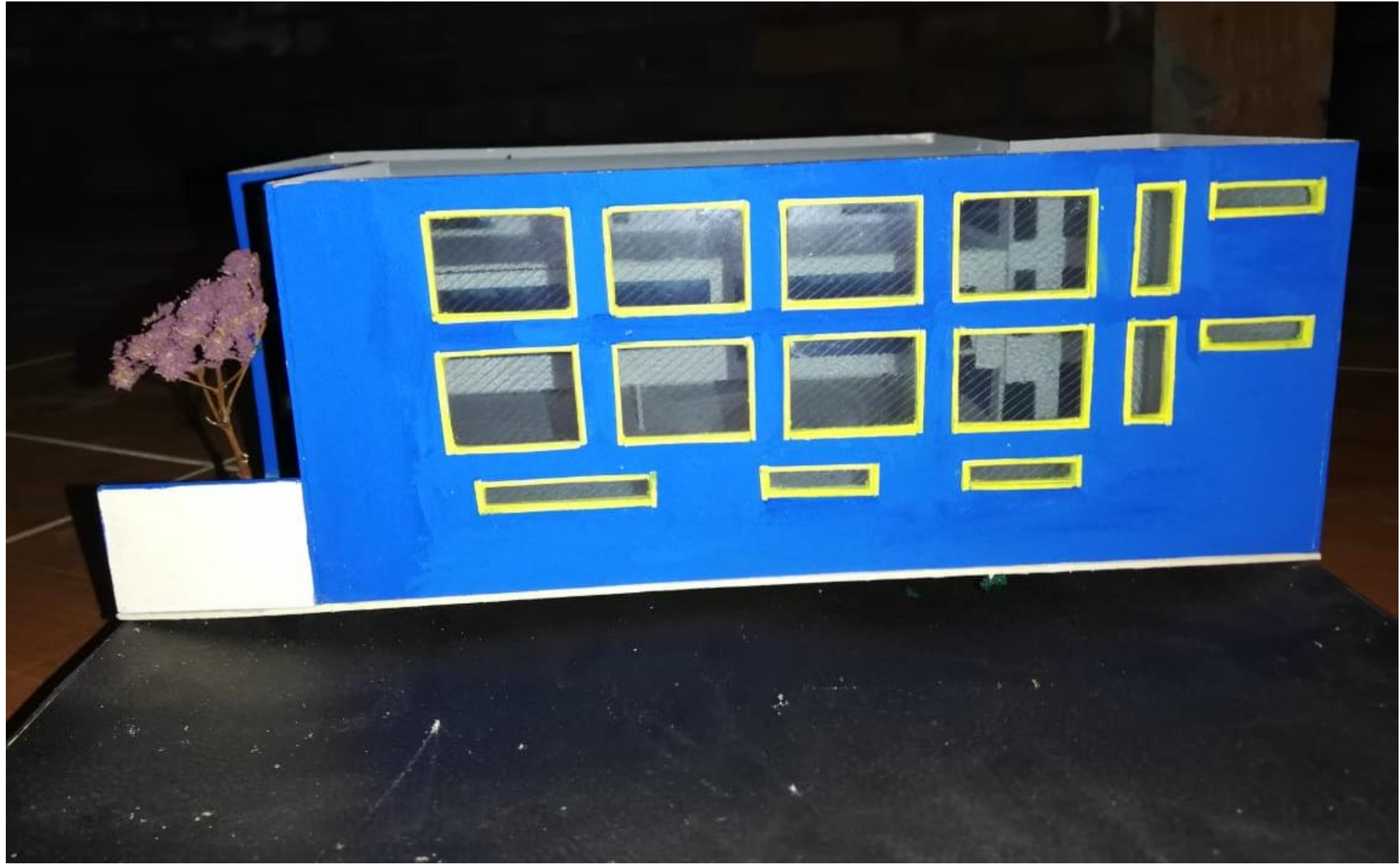

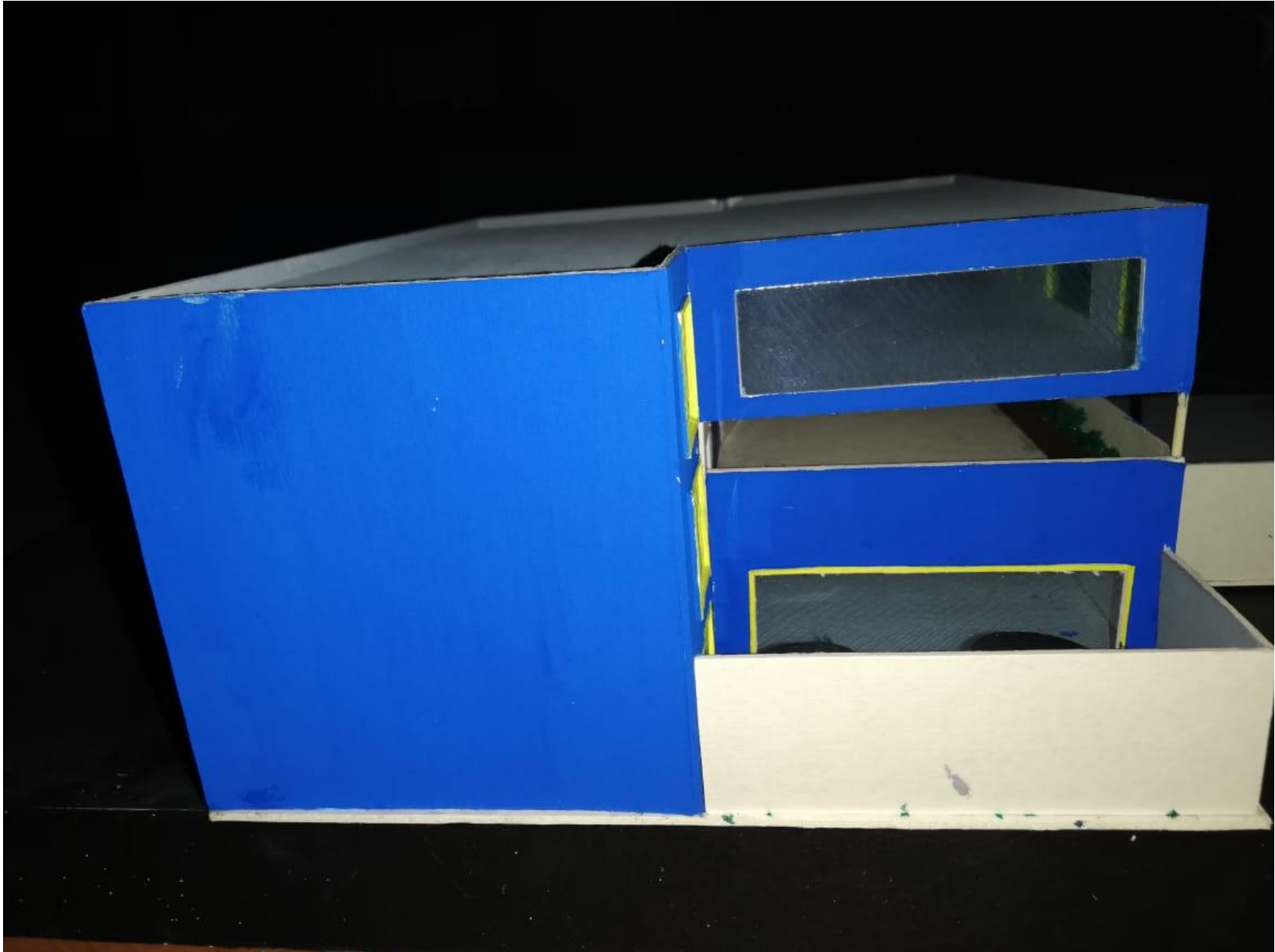

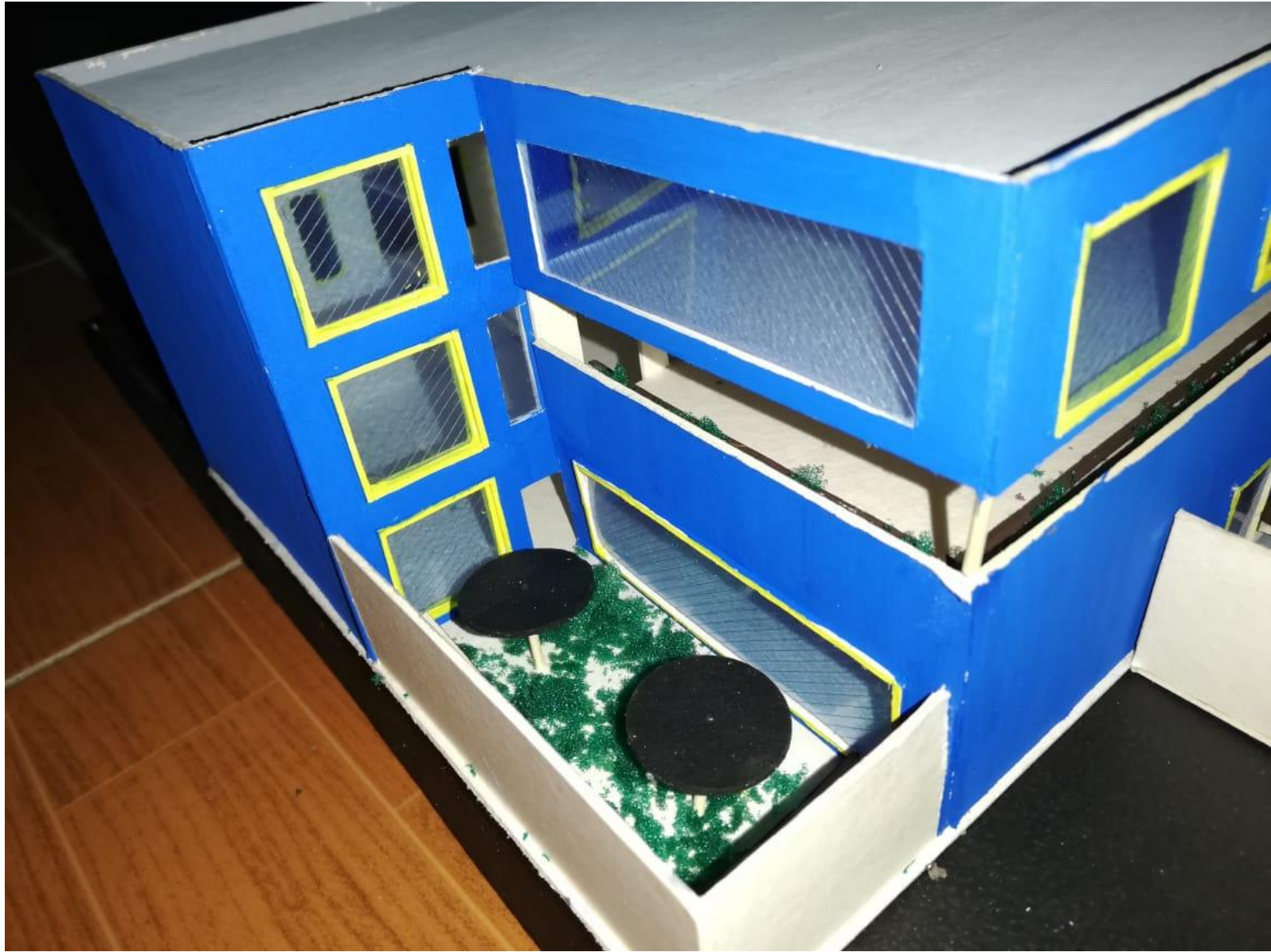

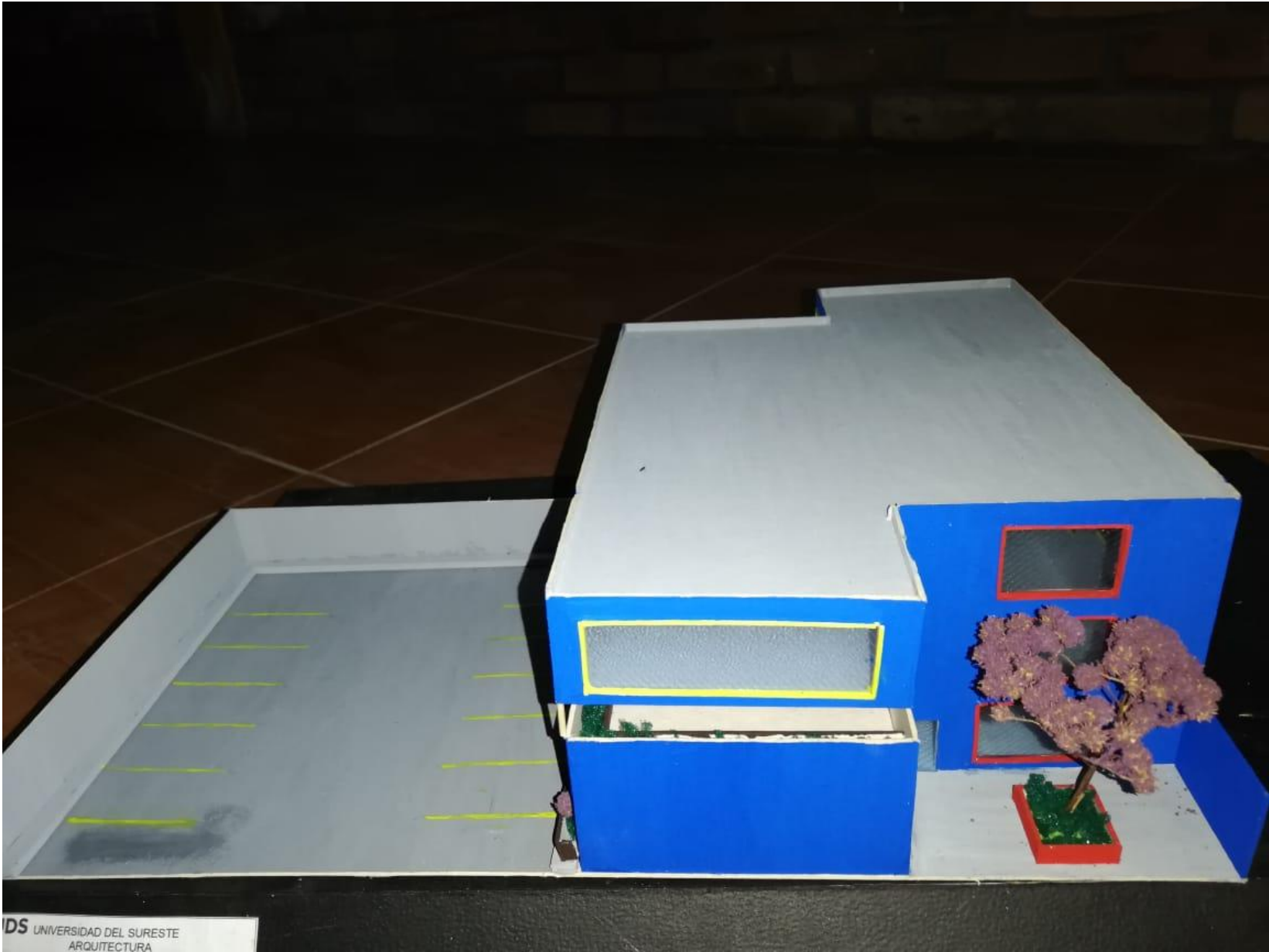

DS UNIVERSIDAD DEL SURESTE
ARQUITECTURA

PARTE POSTERIOR





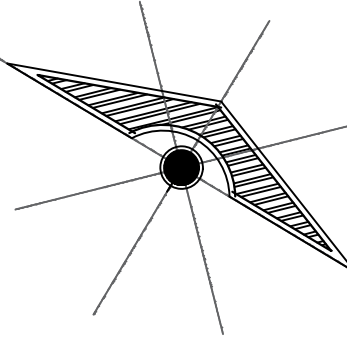

LOCALIZACIÓN

SIMBOLOGÍA

SELLOS

DATOS DE LA OBRA

SUPERFICIE DEL TERRENO: 700 M²
 SUPERFICIE CONSTRUIDA
 PRIMER NIVEL: 700 M²
 SEGUNDO NIVEL: 500 M²
 SEGUNDO NIVEL: 250 M²
 SUPERFICIE TOTAL CONSTRUIDA:.... 700 M²

PROYECTO:

BIBLIOTECA

DIRECCIÓN:

PRIMERA CALLE SUR. OTE. 12, CENTRO LAS MARGARITAS, CHIS.

PROPIETARIO:

PROYECTÓ

NOMBRE DEL PLANO:

PLANTA ARQUITECTÓNICA

D.R.O.:

ARQ. KARLA JUDITH ESCOBAR RODRÍGUEZ

FIRMA:

ESCALA:

1:100

ACOTACIÓN:

METROS

PLANO:

01/03

CLAVE

FECHA:

09 / DICIEMBRE / 2020

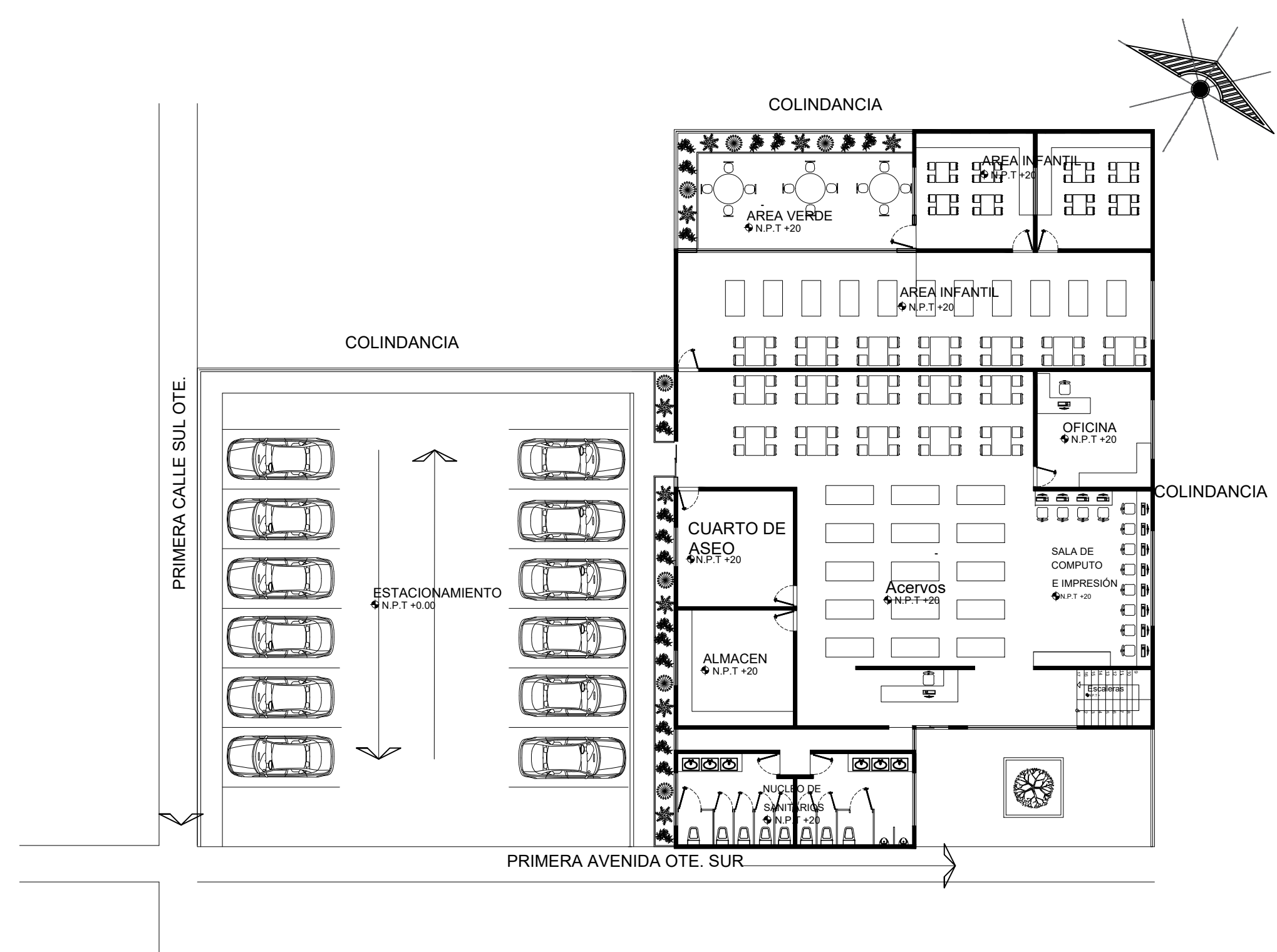

PLANTA ARQUITECTÓNICA DE CONJUNTO

ESC: _____ 1:100

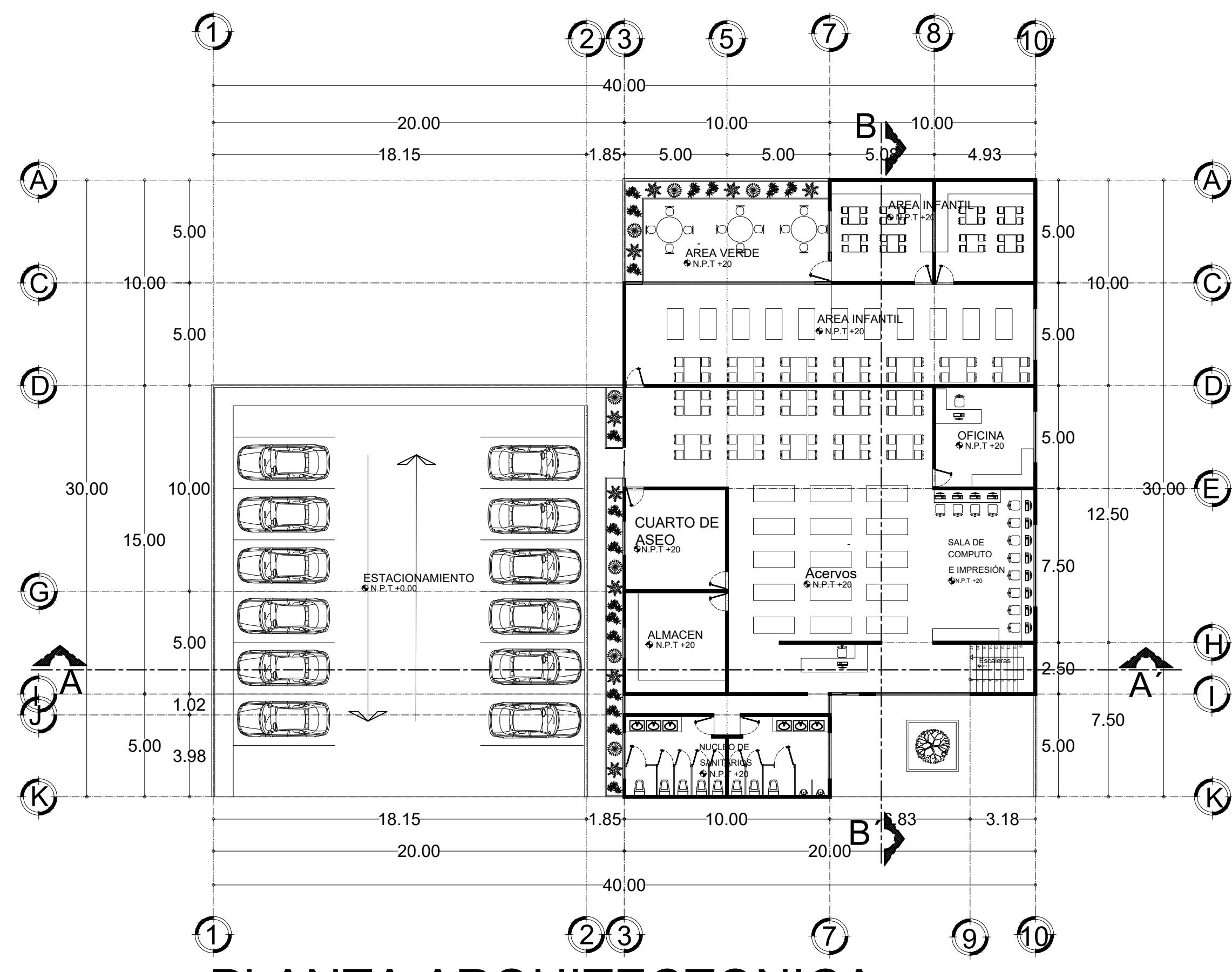

PLANTA ARQUITECTONICA

ESC: _____ 1:100

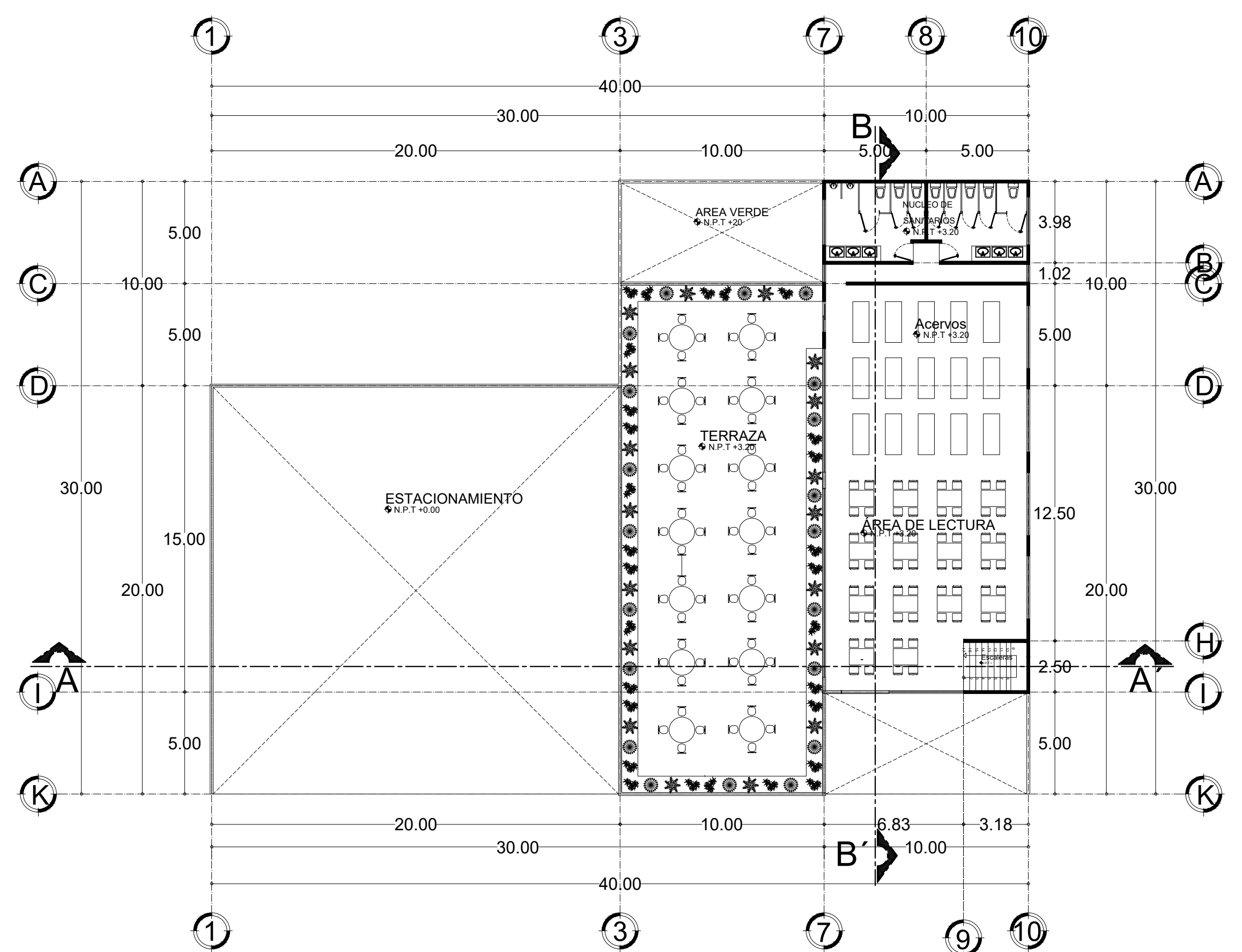

SEGUNDO NIVEL

ESC: _____ 1:100

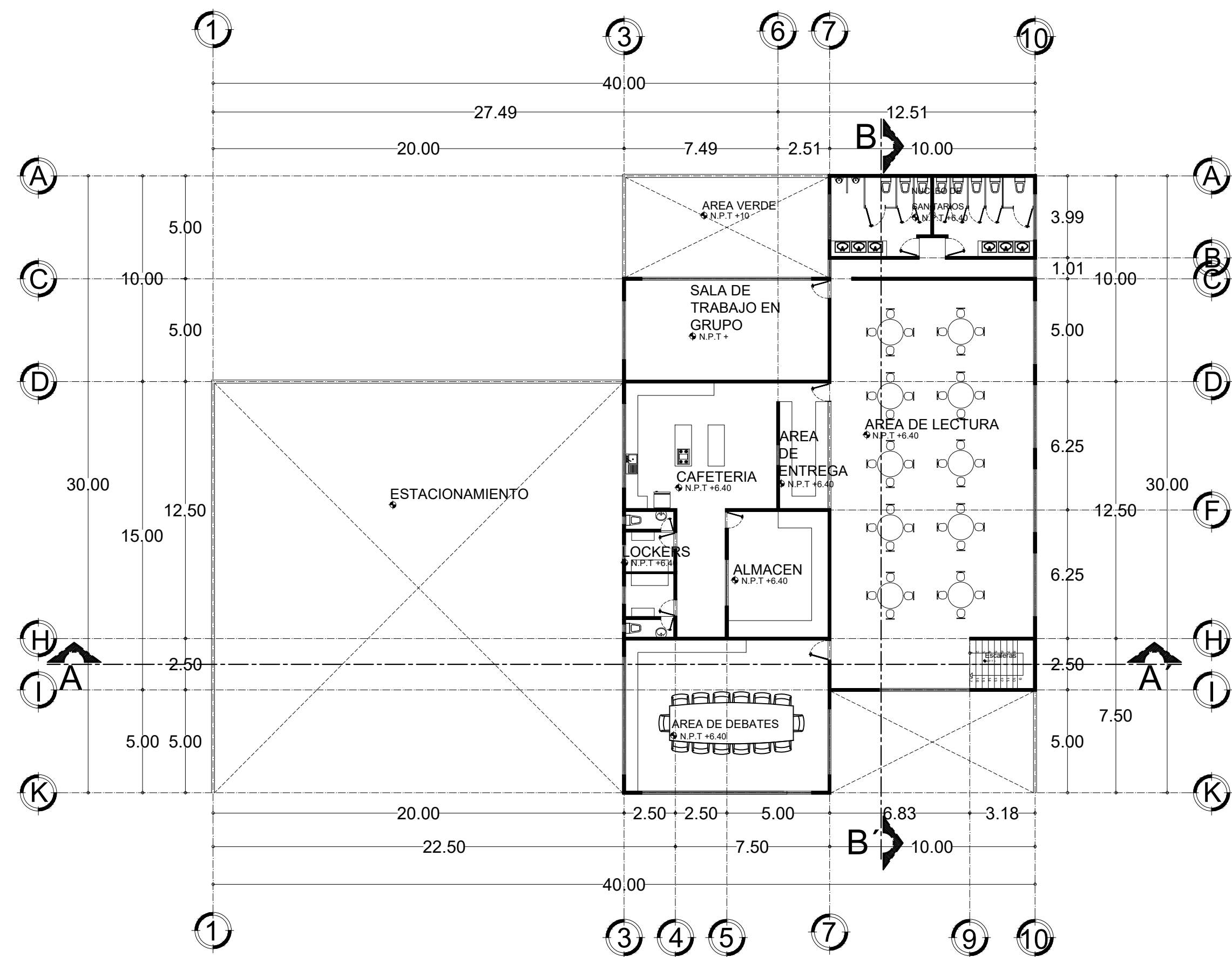

TERCER NIVEL

ESC: _____ 1:100

LOCALIZACIÓN

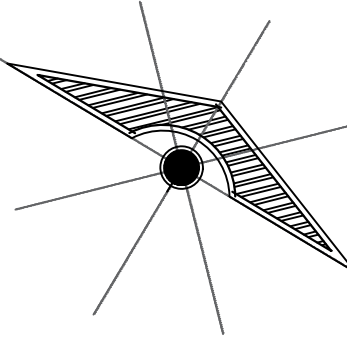

SIMBOLOGÍA

SELLOS

DATOS DE LA OBRA

SUPERFICIE DEL TERRENO: 700 M²
 SUPERFICIE CONSTRUIDA
 PRIMER NIVEL: 700 M²
 SEGUNDO NIVEL: 500 M²
 SUPERFICIE TOTAL CONSTRUIDA:.... 700 M²

PROYECTO:

BLIBIOTECA

DIRECCIÓN:

PRIMERA CALLE SUR, OTE. 12, CENTRO LAS MARGARITAS, CHIS.

PROPIETARIO:

AVE. CENTRAL No. 24

PROYECTÓ

NOMBRE DEL PLANO:
PLANTA DE CONJUNTO

D.R.O:

FIRMA:

ESCALA:

1:100

ACOTACIÓN:

METROS

CLAVE

A-1

PLANO:

01/03

FECHA:

09 / DICIEMBRE / 2020

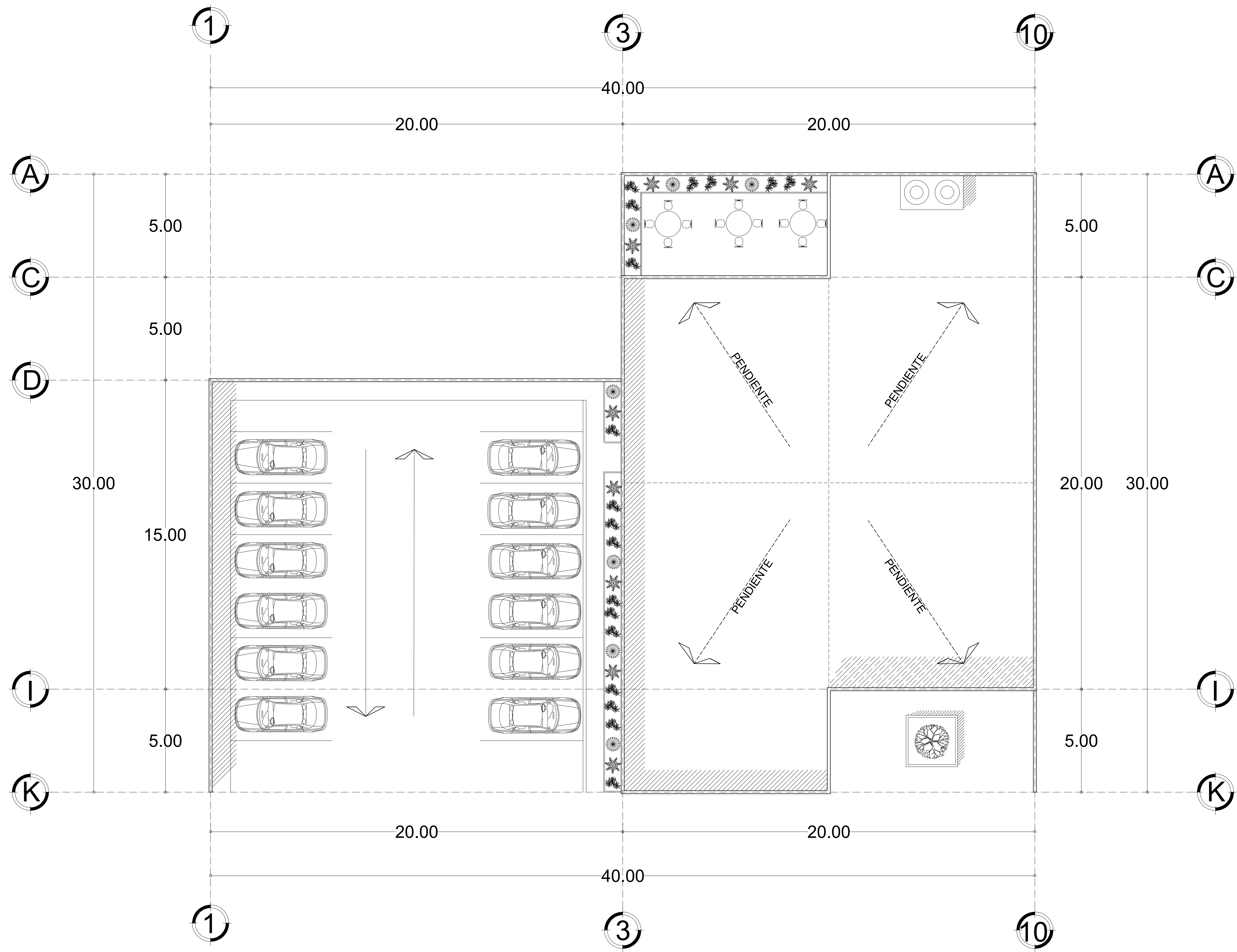

PLANTA DE CONJUNTO

ESC: 1:100

LOCALIZACIÓN

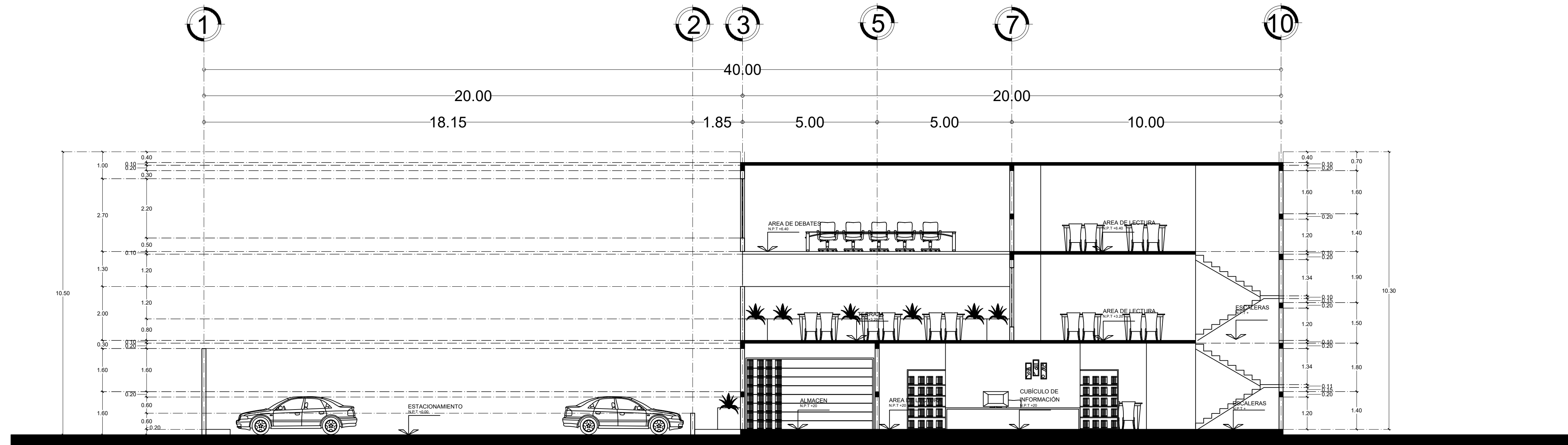
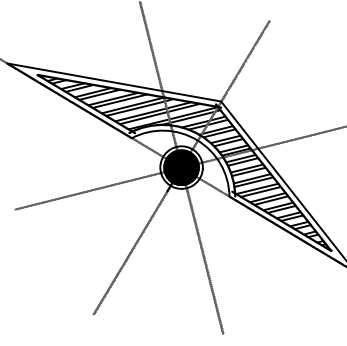

CORTE TRANSVERSAL A-A'

ESC: 1:100

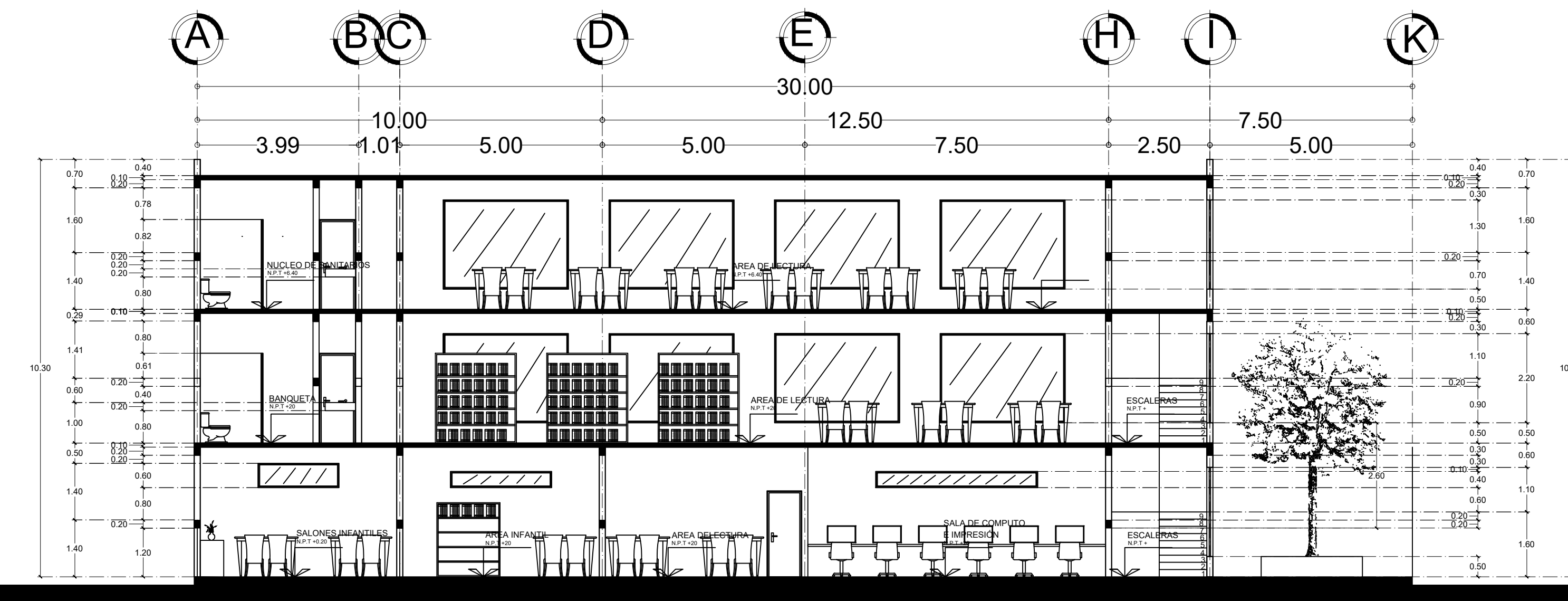

CORTE LONGITUDINAL B-B'

ESC: 1:100

SIMBOLOGÍA

SELLOS

DATOS DE LA OBRA

SUPERFICIE DEL TERRENO: 700 M²
 SUPERFICIE CONSTRUIDA
 PRIMER NIVEL: 700 M²
 SEGUNDO NIVEL: 500 M²
 SUPERFICIE TOTAL CONSTRUIDA: 700 M²

PROYECTO:

BLIBIOTECA

DIRECCIÓN:

PRIMERA CALLE SUR, OTE. 12, CENTRO
 LAS MARGARITAS, CHIS.

PROPIETARIO:

AVE. CENTRAL No. 24

PROYECTO

NOMBRE DEL PLANO:

CORTES

D.R.O:

FIRMA:

ESCALA:

1:100

ACOTACIÓN:

METROS

CLAVE

A-1

PLANO:

01/03

FECHA:

09 / DICIEMBRE / 2020