

## Maqueta de contenedor- cafetería UDS

Taller de maquetas

4° cuatrimestre

19/10/2020

Carolina del Rocío ramirez Hernández  
Arq. Oribe Calderón Jorge David

HP

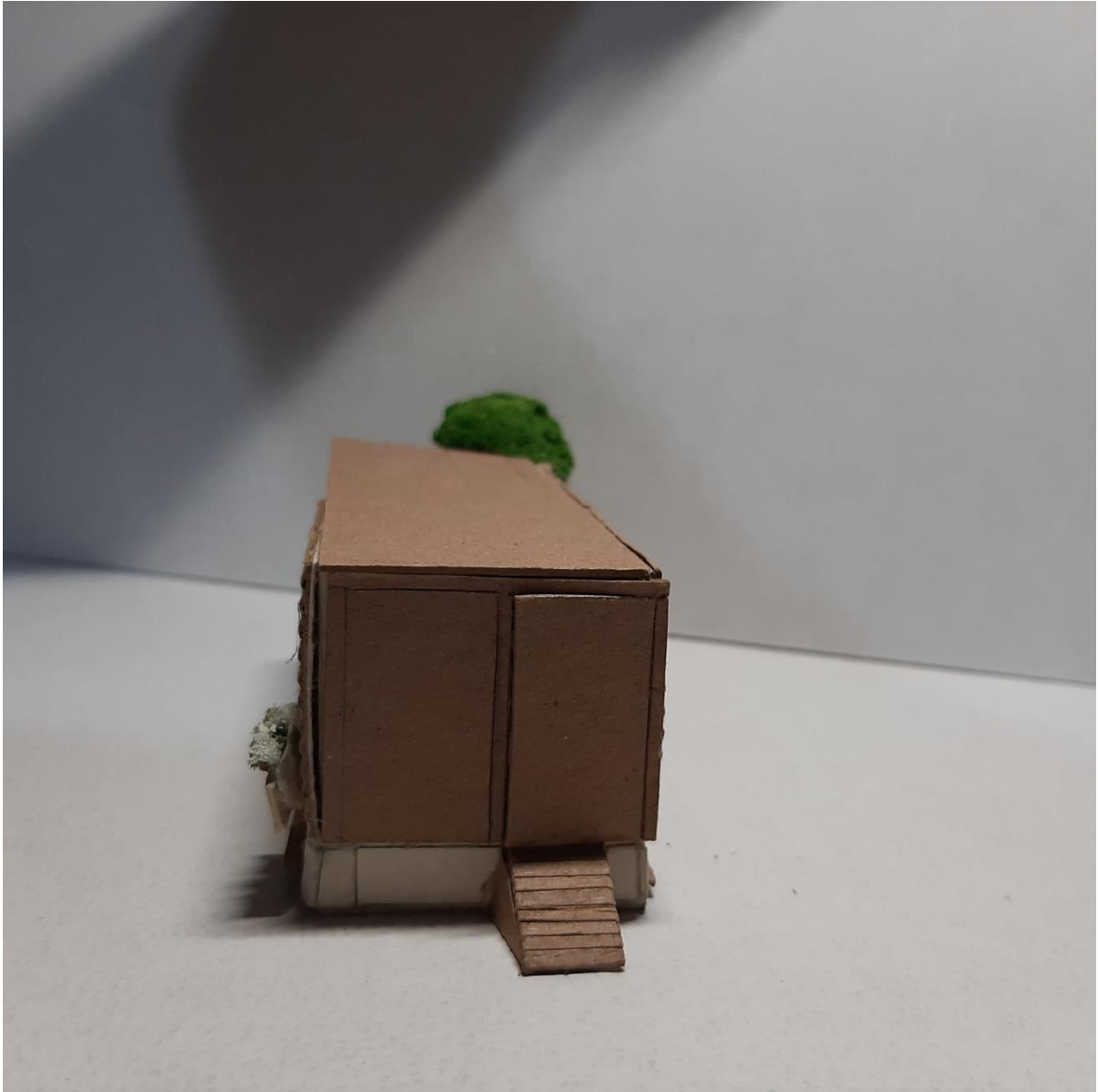

Maqueta desmontable de contenedor con vía rápida para montar, la parte superior del techo esta sobrepuesta para poder observar mobiliario















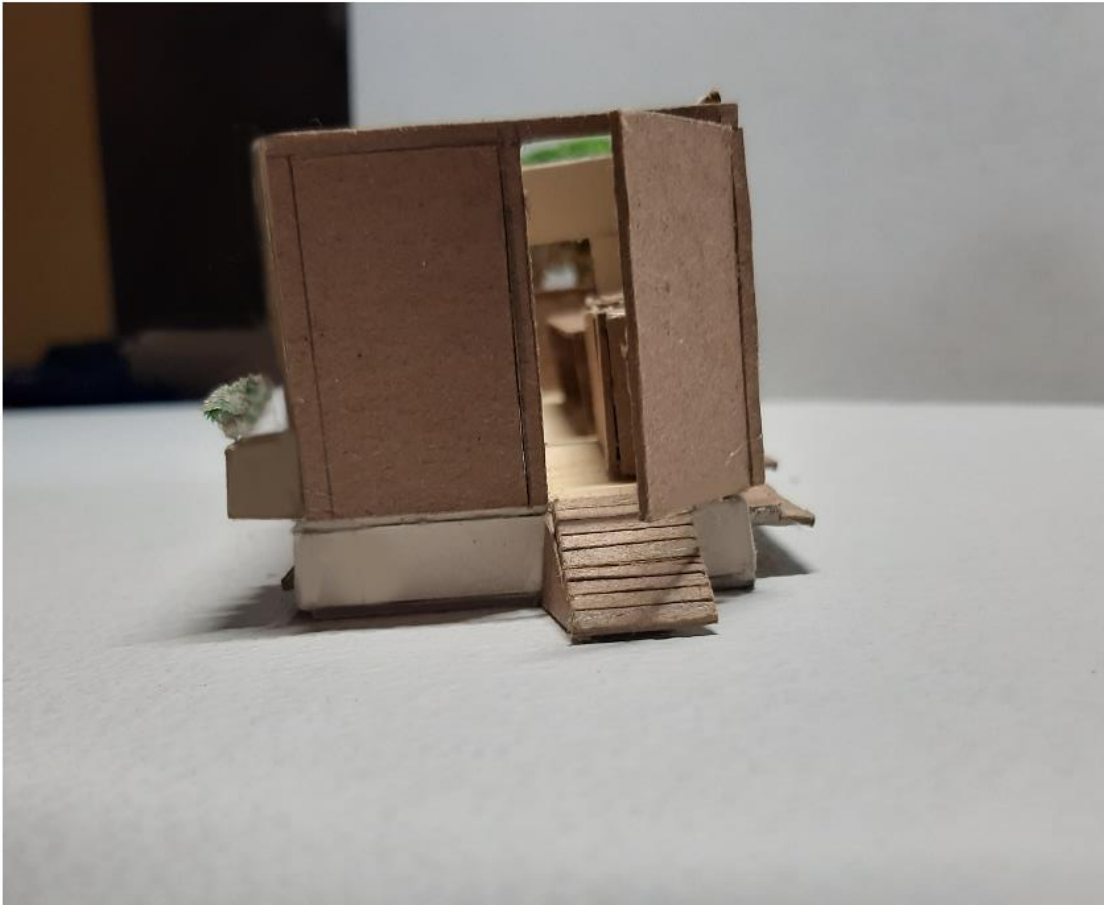









Area de =  $14.70\text{m}^2$   
Comedor

Área de =  $8.14\text{m}^2$   
VENTAS  
(Incluye espacio de servicio)

Cocina =  
 $6.56\text{m}^2$

Area de =  $14.70\text{m}^2$   
Comedor