



## **Nombre de alumno:**

**Carolina del Rocío Ramírez Hernández**

## **Nombre del profesor:**

**Arq. Jorge David Oribe Calderón**

## **Nombre del trabajo:**

**Maqueta y planos arquitectónicos de un despacho arquitectónico**

## **Materia:**

**Taller de maquetas**

## **Grado:**

**4 cuatrimestre**

## **Grupo:**

**Arquitectura**

Planta baja  
Esc. 1:75

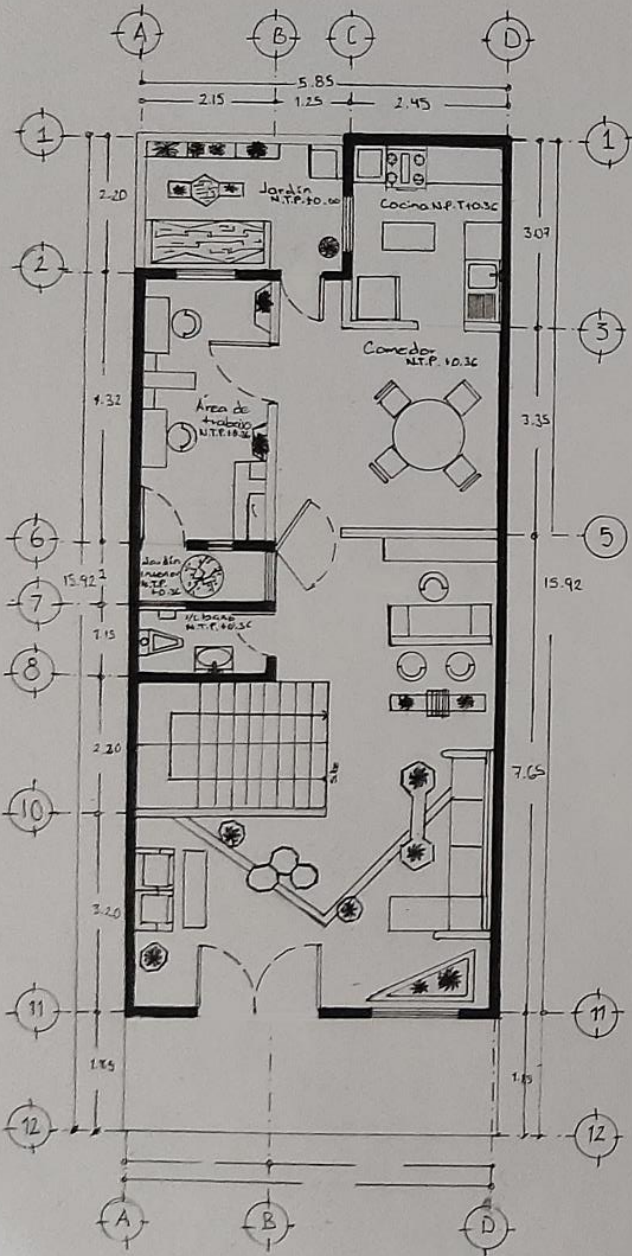

Planta Alta  
Esc. 1:75

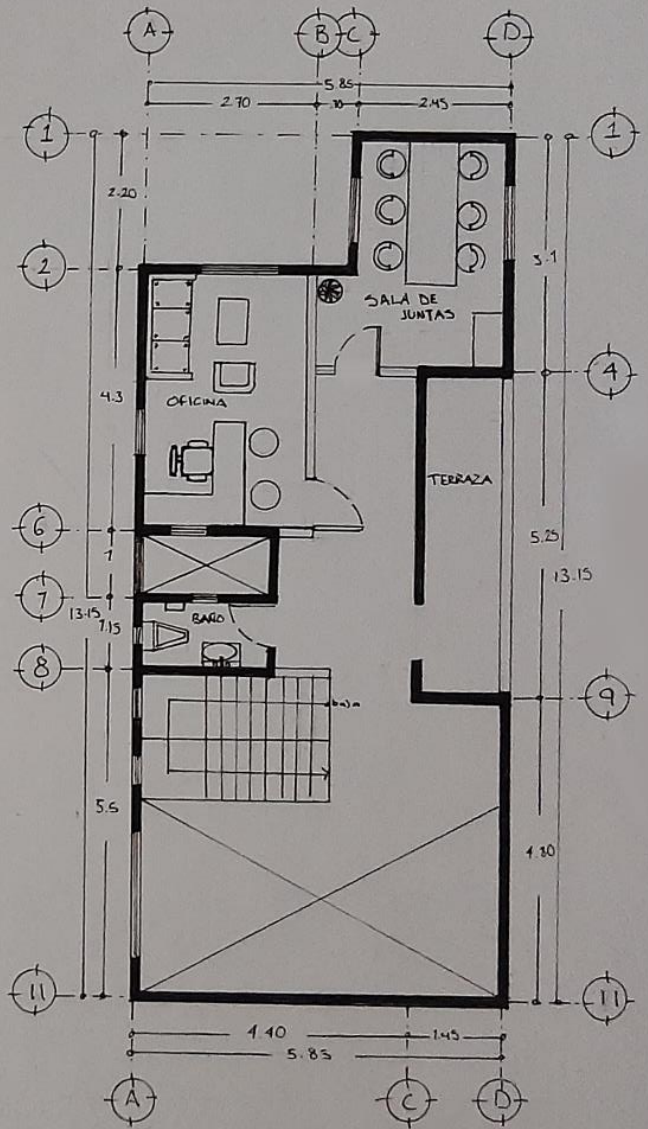

Se realizó 2 diseños de la fachada con cambios en un solo elementos se dejan fotos donde se vean ambas

### Opción 1





Opción 2

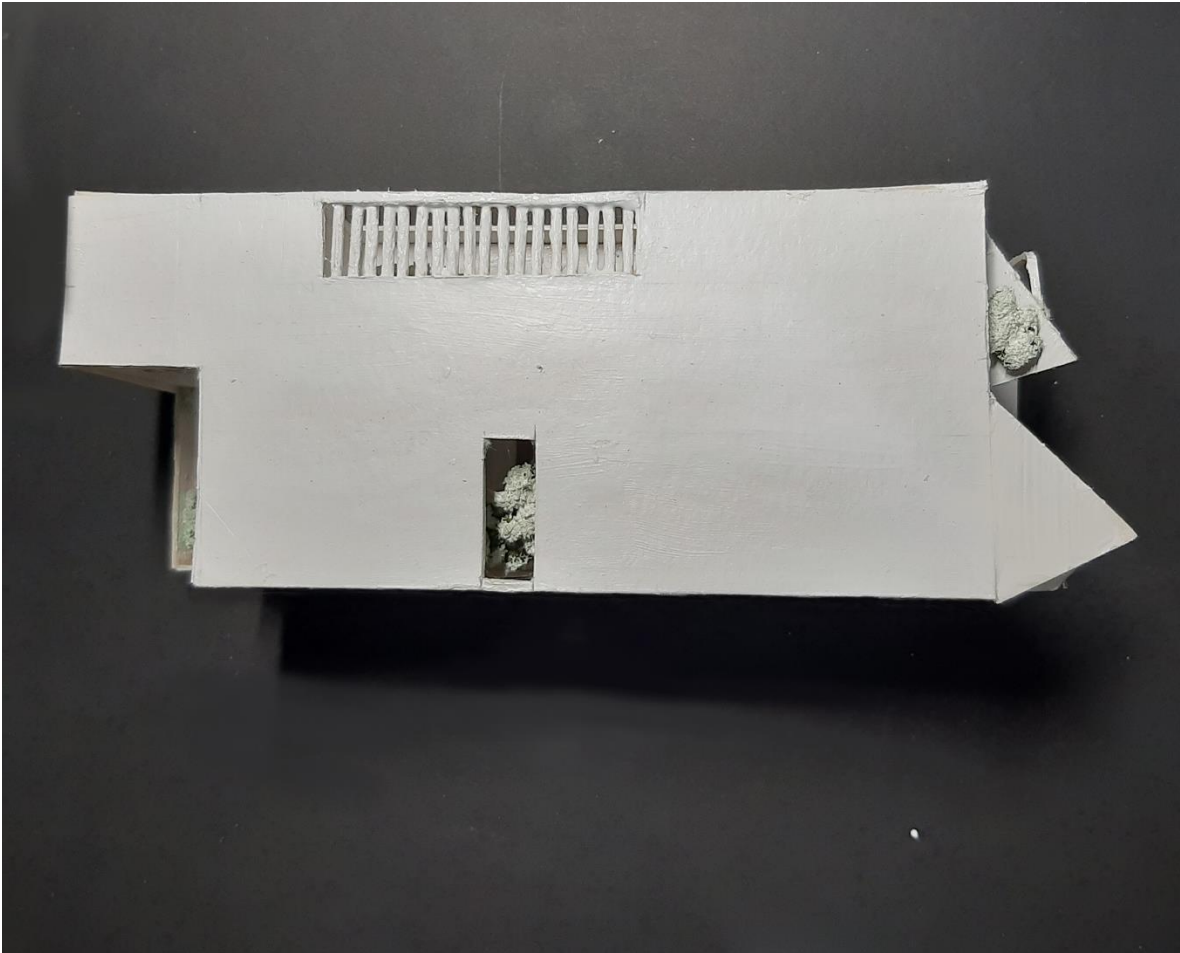



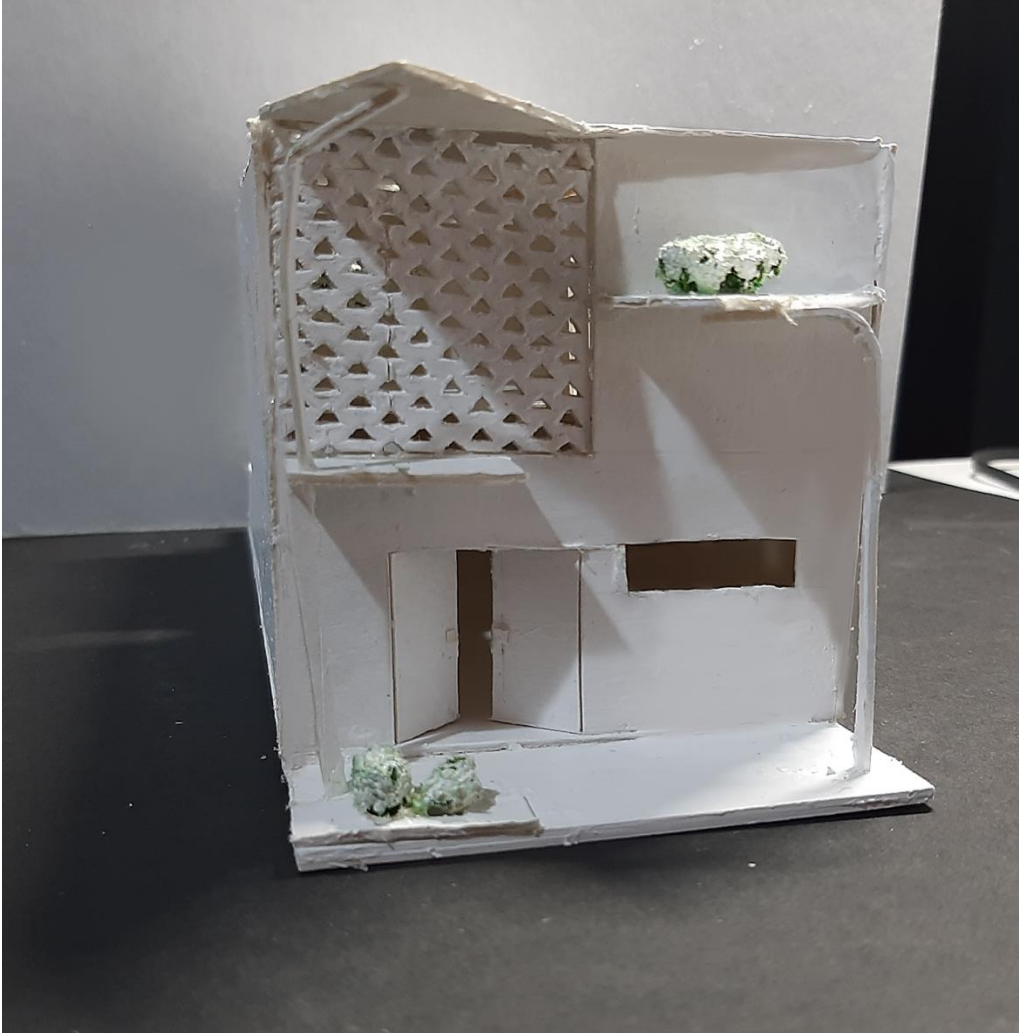

Perspectiva lateral y trasera de ambos diseños

