

LICENCIATURA EN ARQUITECTURA

“Taller de maquetas”

Examen

MAQUETA Y PLANOS

Presenta:

KARLA JUDITH ESCOBAR RODRIGUEZ

Profesor:

ARQUITECTO. Jorge David Oribe Calderón

PLANOS ARQUITECTONICOS

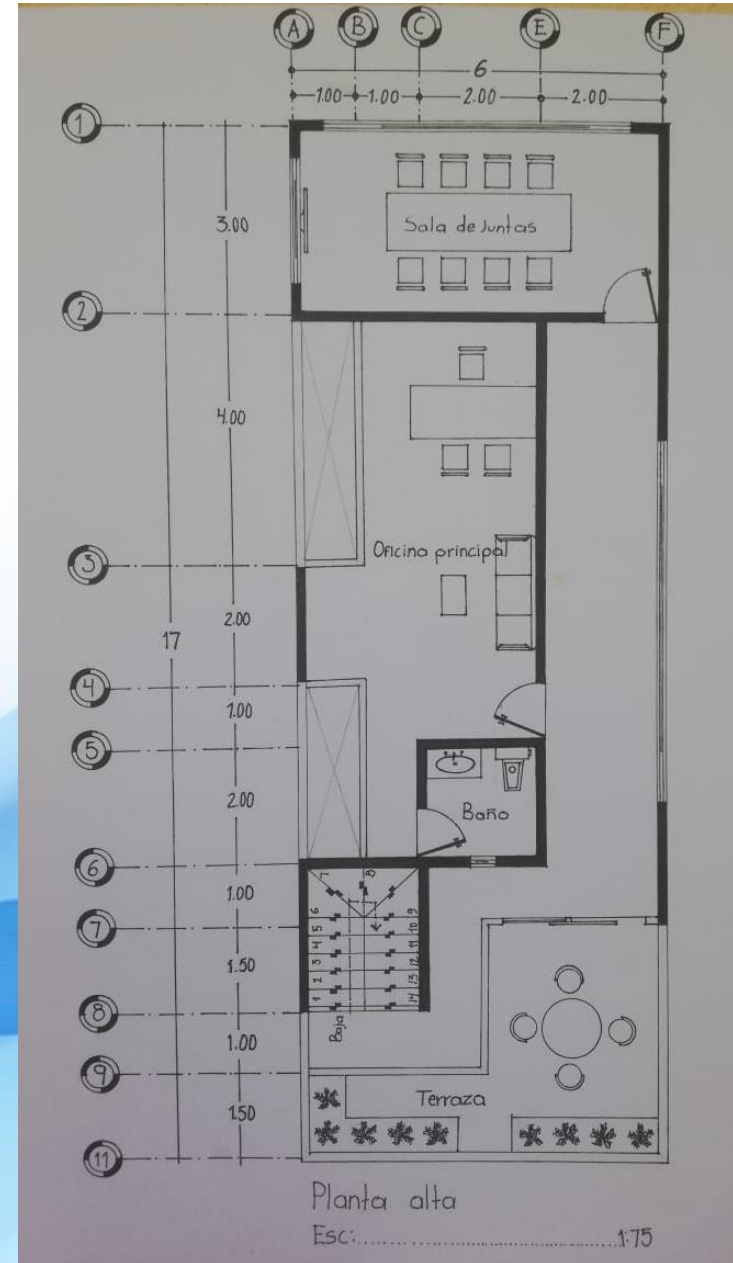
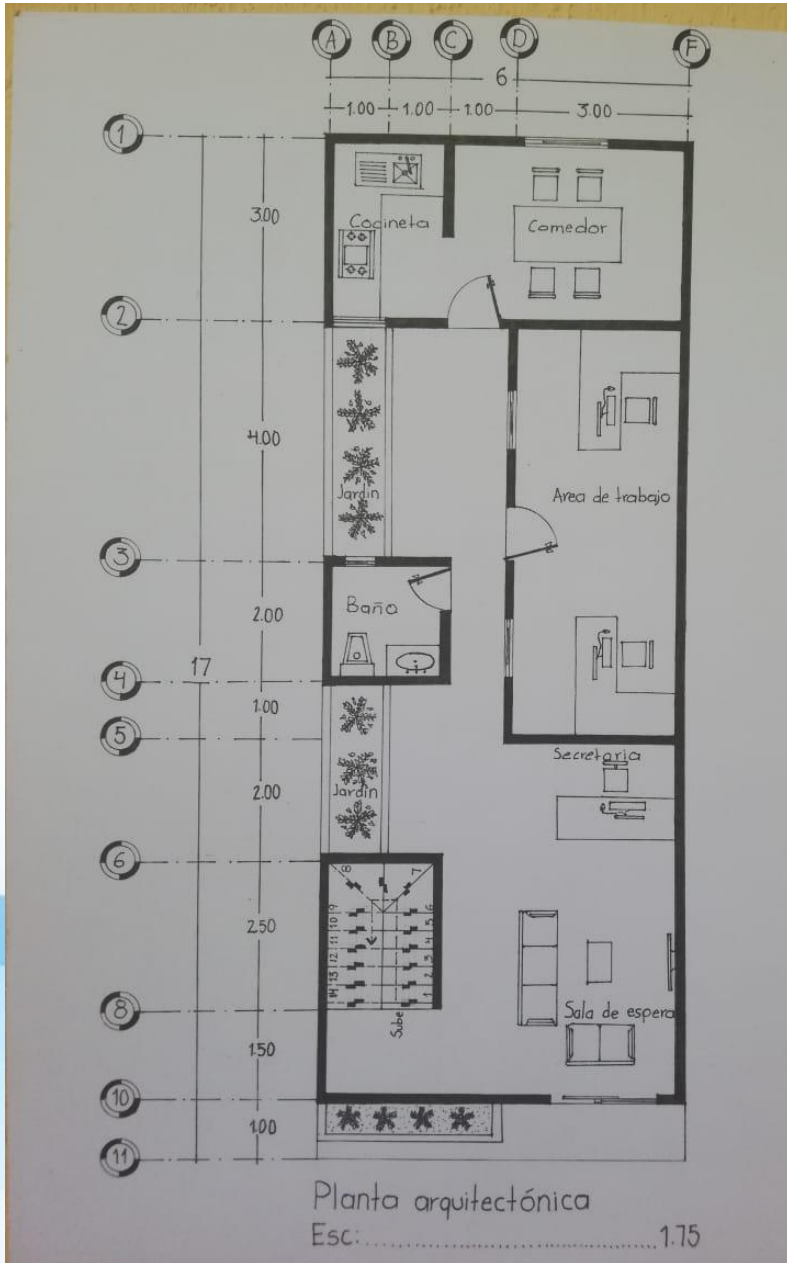

FRONTAL

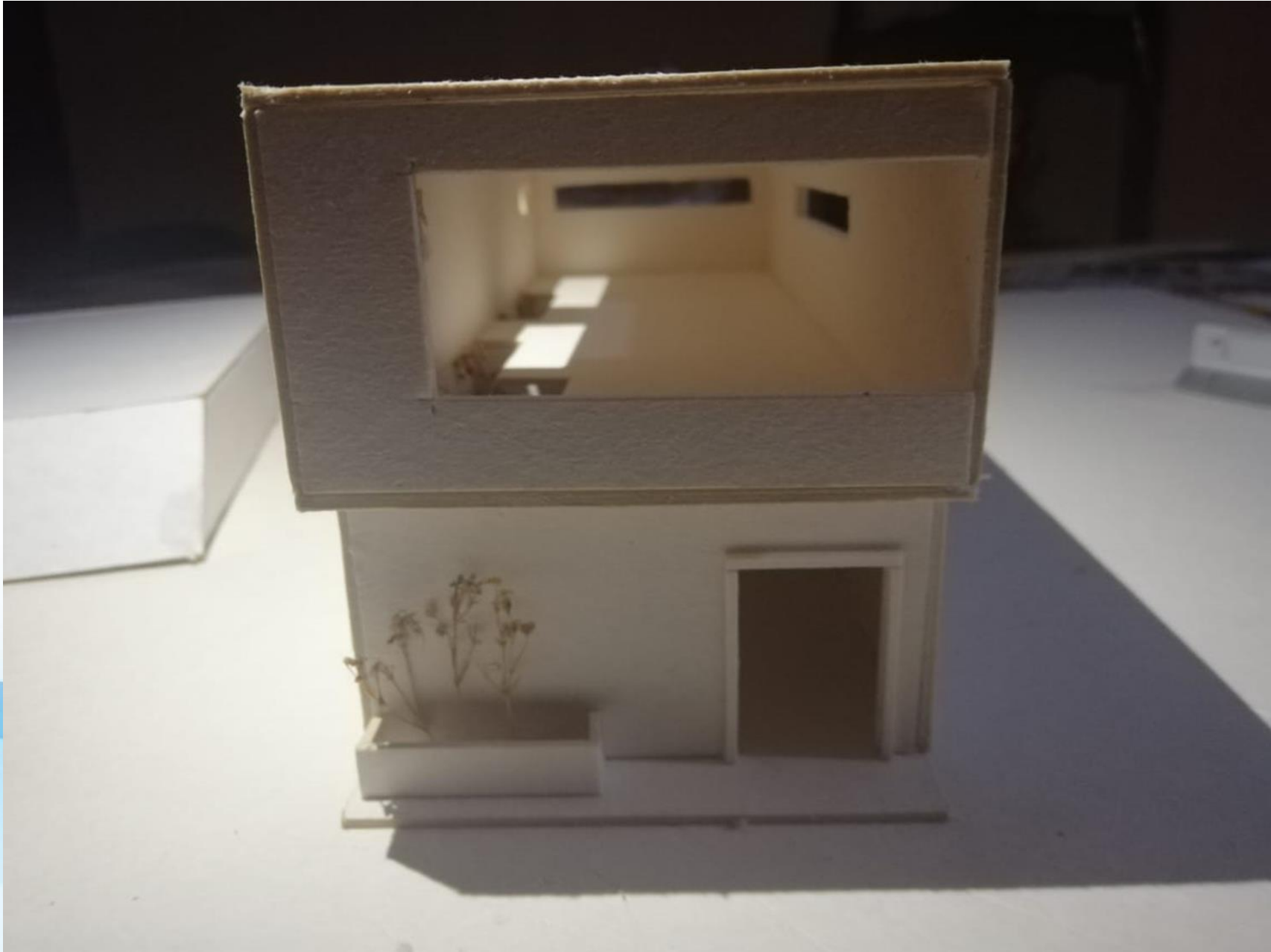

SUPERIOR



SUPERIOR SIN TECHO



SUPERIOR CON TECHO



PERSPECTIVA FRONTAL



PERSPECTIVAS POSTERIORES



POSTERIOR



PERSPECTIVAS



Justificación del proyecto

Se optó por esta forma porque en las colindancias que nuestro terreno posee nos es complicado dejar algunas ventanas en la planta baja ya que no quisimos desperdiciar el espacio y aprovecharlo todo para construir y generar más espacio en la parte de adentro que es lo más importante ya que el uso de esta construcción es una oficina y todas las actividades se realizan dentro de la misma. Para compensar la escasez de ventanas en la parte de abajo, se dejaron unas jardineras, cumpliendo la función de darle una buena vista al edificio y dar la sensación de paz y aprovechar al mismo tiempo la luz natural que nos proporcionara. Así mismo los espacios fueron acomodados de esa manera pensando en la agradable estancia de cada usuario que vaya a hacer uso de ella.