



**Nombre de alumno:** Roxana Geraldine Hernández Gálvez

**Nombre del profesor:** Víctor Manuel Santiago Guillen

**Nombre del trabajo:** isométrico

**Materia:** Dibujo de representación

**Grado:** 1er cuatrimestre

**Grupo:** "A" Licenciatura en arquitectura

Comitán de Domínguez Chiapas a 12 de noviembre de 2020.

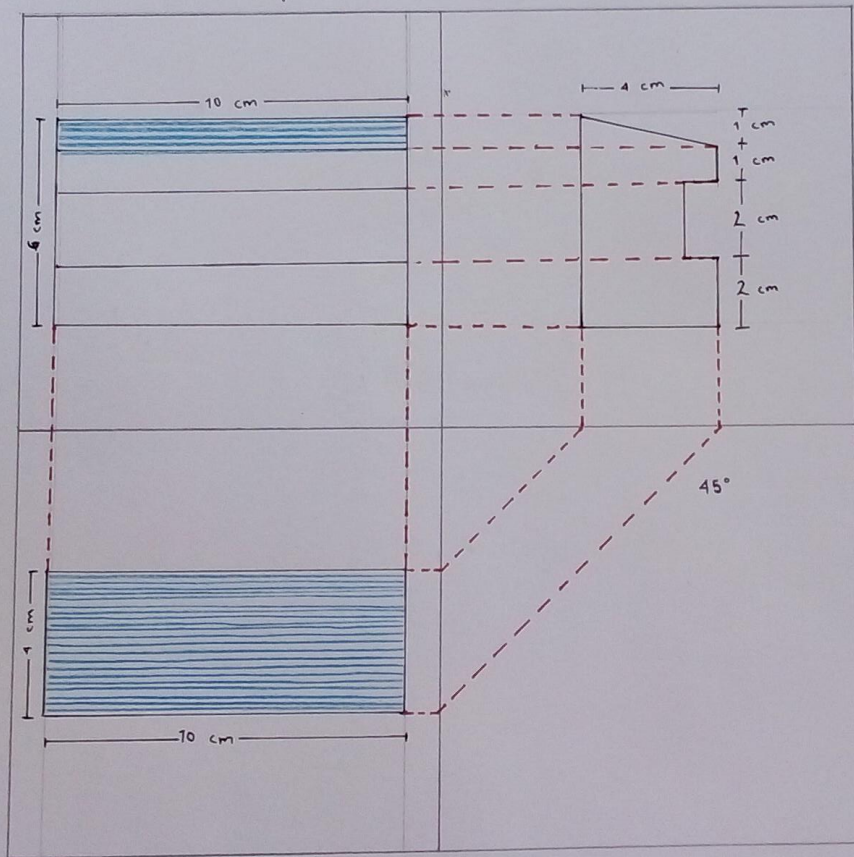

Universidad del suroeste  
 Arquitectura 1er. cuatrimestre  
 Dibujo de representación  
 Isométrico  
 Roxana Geraldine Hdez. Gálvez  
 Comitán de Domínguez, Chiapas  
 12 Noviembre 2020

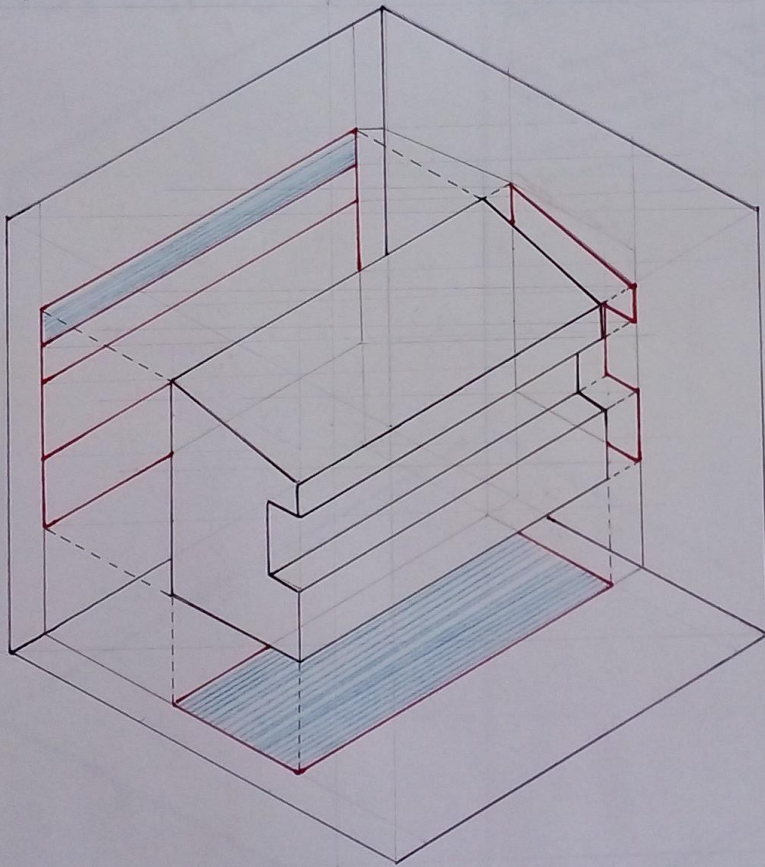

Universidad del Sureste  
Arquitectura 1er. Cuatrimestre  
Dibujo de representación  
Roxana Geraldine Hdez. Gólviz  
Isométrico  
Comitan de Domínguez, Chiapas  
12 Noviembre 2020



Estas son las medidas que usted nos dio, pero al momento de realizar el isométrico dos medidas no tenían relación.

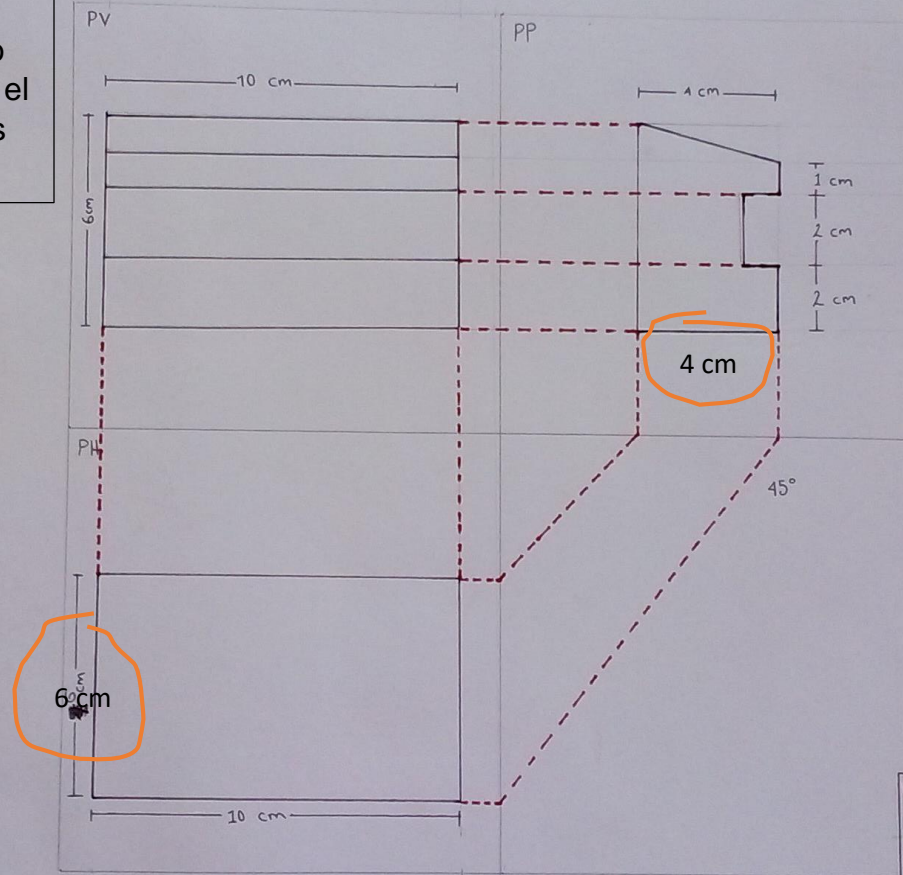

Universidad del sureste  
Arquitectura 1er Cuatrimestre  
Dibujo de representación  
Roxana Geraldine Hdez. Galvez  
Isometrico  
Comitan de Dominguez Chiapas  
Noviembre 2020