



ADMINISTRACIÓN Y ESTRATEGIA DE NEGOCIOS

MATERIA: DIRECCIÓN Y LIDERAZGO

ALUMNO: RAÚL SÁNCHEZ ESCOBAR

PROFESOR: GERARDO GARDUÑO ORTEGA

COMITAN DE DOMINGUEZ



se relaciona directamente con la persona por realizar una actividad en el trabajo

supone que las intenciones de trabajar para conseguir un determinado objetivo

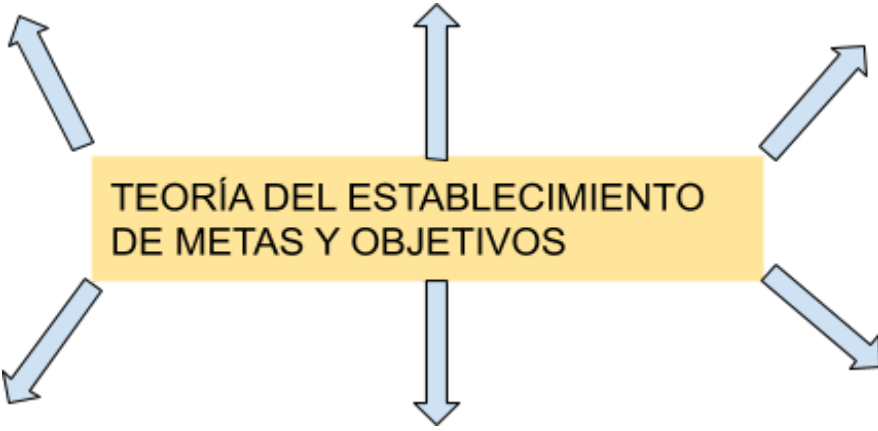
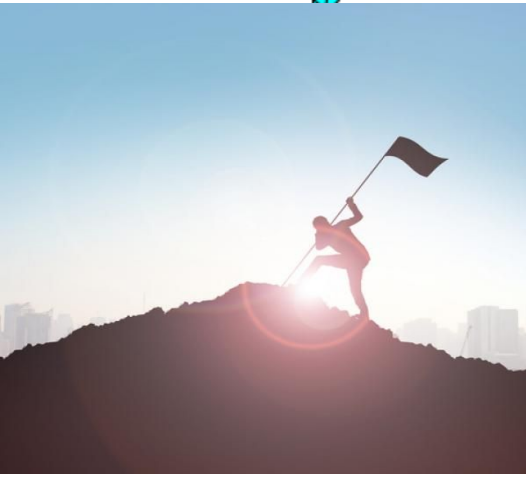

Las metas y los objetivos que tiene cada trabajador son determinantes para conocer el nivel de esfuerzo que éste empleará en su realización



es la primera fuerza motivadora del esfuerzo laboral y determina el esfuerzo desarrollado para la realización de tareas

