Nombre de la Alumna: Dora Susana Buere Santis

Nombre de la Profesora: Yaneth del Rocío Espinosa Espinosa

Nombre del Trabajo: Mercado De Capitales

Materia: Mercados Financieros

Grado: 7º Cuatrimestre

Grupo: Único

Comitán de Domínguez Chiapas a 04 de Diciembre del 2020.

Mercado De Capitales

Mercados En General

Son aquellos en los que se intercambian activos.

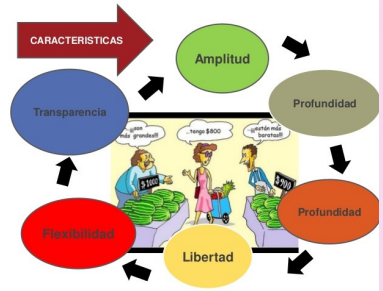

Colocación De Títulos

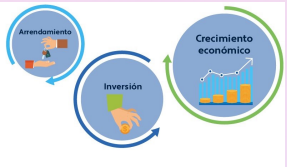

Son aquellos financiamientos mediante fondos de capital accionario privado.

Capital Accionario Público

Cuando la empresa se vuelve pública, emite acciones en el mercado primario.

Clasificación De Los Emisores

Alcance

Adecuación de datos y supuestos

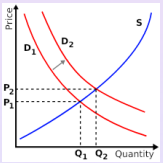

Precio	Superficie	Antigüedad
200	100	20
120	70	15
155	120	30
310	150	20
320	90	12
400	227	400
100	75	100
80	65	80
75	80	75
169	150	169
110	120	110
210	100	210
200	125	200
180	137	180
140	90	140
95	110	95

Calificación

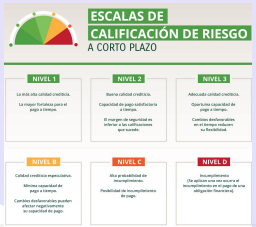

Motores de la calidad de la cartera

Mercados De Capitales Primarios O De Emisión

Se emiten valores negociables, y en el cual se trasmiten títulos por primera vez.

1º **Mercado primario**

- ✓ Emisión de nuevos títulos

2º **Mercado secundario**

- ✓ Negociación de los títulos:
  - ✓ Mercado organizado
  - ✓ Mercado no organizado (OTC)

Mercado Primario

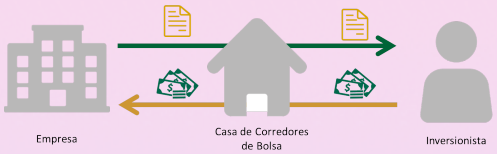

Índices Bursátiles Y Evolución Del Mercado

El Programa de Financiamiento Bursátil (PFB) de la Corporación Financiera Nacional, es una alternativa de financiamiento de las empresas al corto y mediano plazo.

Credito Del Mercado

Es una forma genérica de referirse a la operatoria utilizada en el mercado bursátil.

Mercados de capitales secundario o de negociación

Es una parte del mercado financiero de capitales dedicado a la compra-venta de valores.

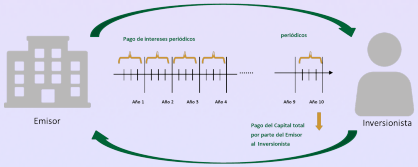

Ofertas Públicas De Adquisición

Es una operación por la que una o varias personas físicas o sociedades ofrecen a todos los accionistas de una compañía cotizada la compra de sus acciones.

PASIÓN POR EDUCAR

Bibliografía

http://plataformaeducativauds.com.mx/assets/docs/files/asignatura/2e101425cf8726ef8c1538cfa4a135b4.pdf