



Nombre de alumnos: DIEGO IGNACIO CRISTIANI RAMOS

Nombre del profesor: JORGE ENRIQUE ALBORES AGUILAR

Nombre del trabajo: SUPER NOTA

Materia: ESTADISTICA

Grado: 4

Comitán de Domínguez Chiapas a 17 de septiembre de 2020 del 2020.

Introducción a la estadística inferencial.



El principal objetivo de la Estadística es inferir o estimar características de una población que no es completamente observable

Teoría de decisión en estadística.

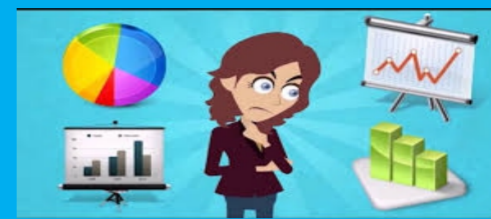

Estudio formal sobre la toma de decisiones. Los estudios de casos reales, que se sirven de la inspección y los experimentos, se denominan teoría descriptiva de decisión



- Tiempo: si la población es muy grande llevaría tanto tiempo analizarla que incluso la característica de interés podría variar en ese período. Por ejemplo, la tasa de paro

Componentes de una investigación estadística.



El estudio estadístico de una situación con propósitos inferenciales se centra en dos conceptos fundamentales: población y muestra, los cuales serán definidos a continuación



Población. Es el conjunto formado por todos los valores posibles que puede asumir, la variable objeto de estudio.



1. La interpretación propia en el Análisis Estadístico, que corresponde a la que hemos presentado anteriormente.

UNIDAD 1