



**Nombre del alumno: Sánchez Moreno
Alondra Jacqueline**

Nombre del profesor: Jorge Enrique Albores

Nombre del trabajo: Ejercicios

Materia: Estadística inferencial

Grado: 4to cuatrimestre

Grupo: A

Comitán de Domínguez, Chiapas a 04 de noviembre de 2020.

Alondra Jacqueline Sanchez Moreno

Solución

$$H_0: P \geq 0.62$$

$$H_a: P < 0.62$$

1

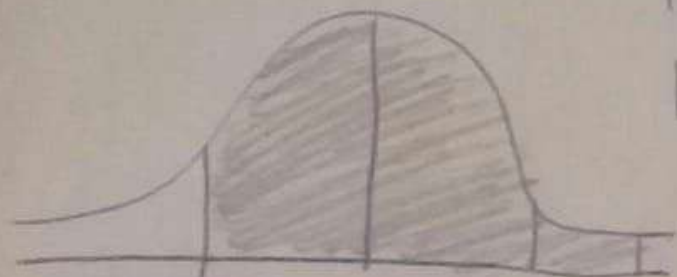

$$x = .61$$

$$x = 17$$

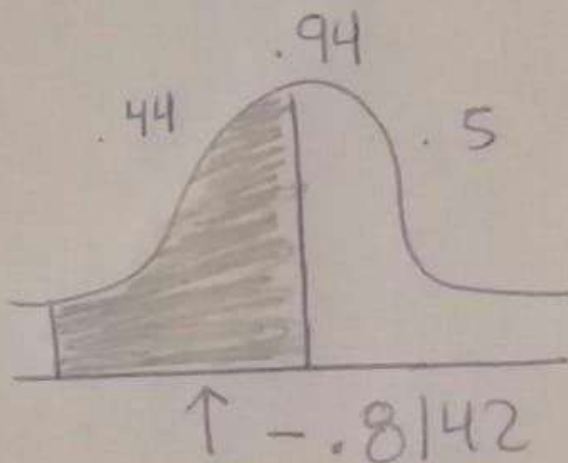

$$z = \frac{.57 - .62}{\sqrt{\frac{.67(1-.67)}{65}}} = -.842$$

$$z = 2.32$$

$\alpha = .05$ Se acepta H_0

Alondra Jacqueline Sanchez Moreno

2

Solucion:

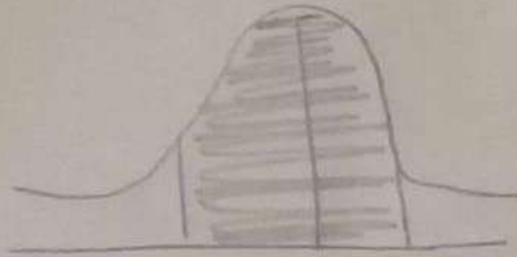

$$H_0: P \geq .59$$

$$H_a: P < .59$$

$$X = .02$$

$$X = 2\%$$

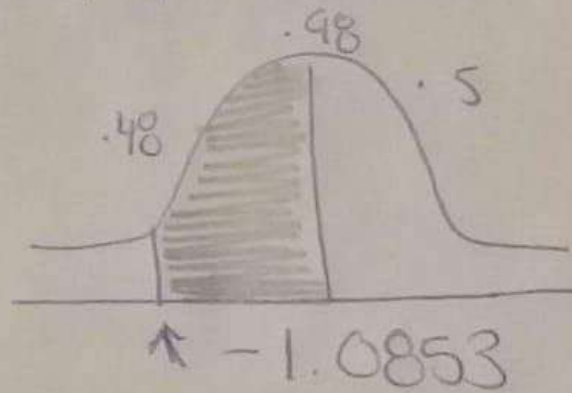

$$z = \frac{.52 - .59}{\sqrt{\frac{.57(1-.57)}{60}}} = -1.0853$$

$$z = -2.65$$

R = se acepta

H_0 .