Nombre del alumno: Roblero Vázquez Paulo Sergio

Nombre del profesor: Yaneth del roció r.

Nombre del trabajo: mapa conceptual

Materia: análisis de la información f.

Grado: 3ro

Grupo: A-13 Administración Y Estrategias de negocios

Comitán de Domínguez Chiapas a 12 de noviembre de 2020

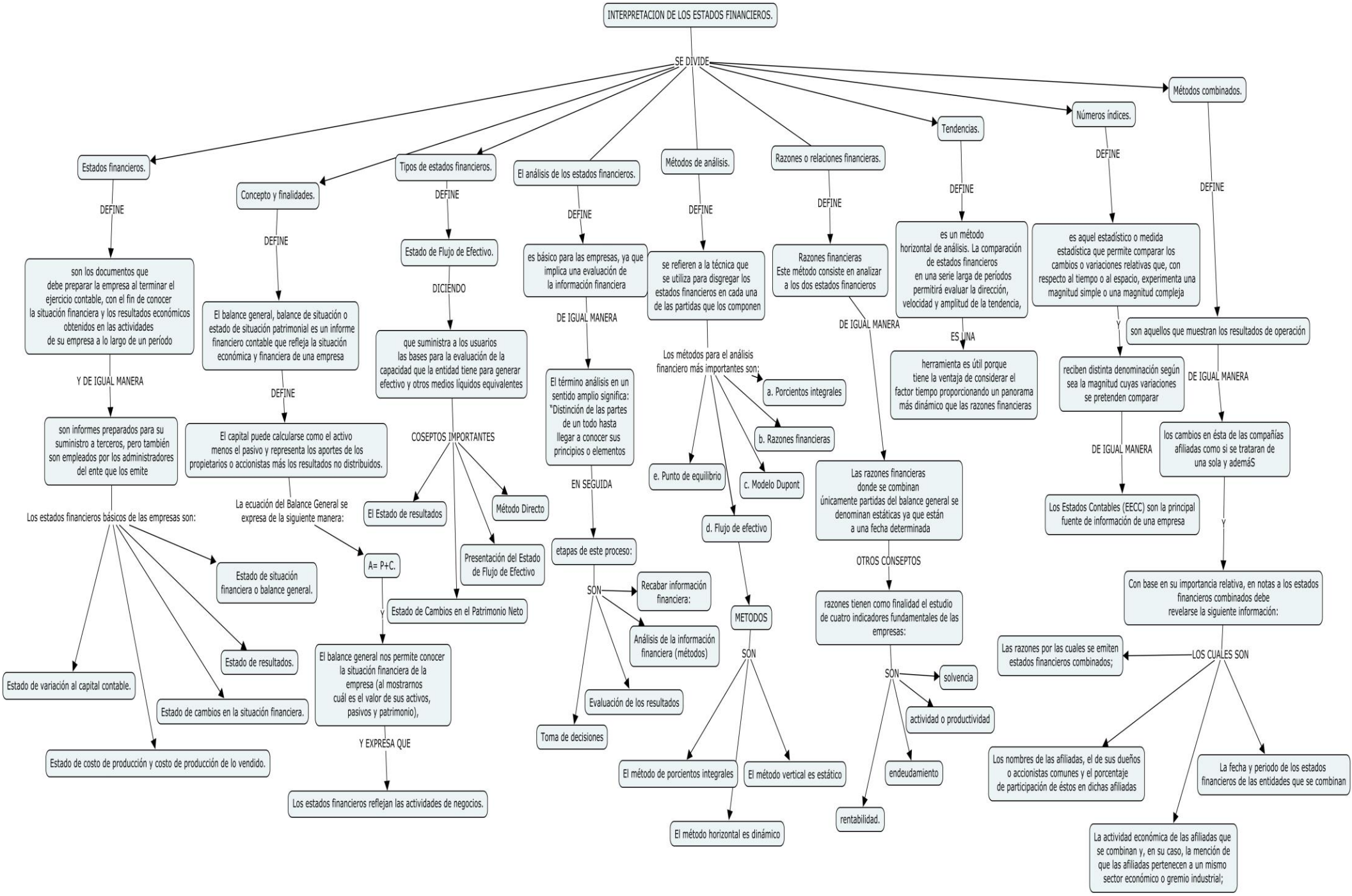
INTERPRETACION DE LOS ESTADOS FINANCIEROS.
SE DIVIDE
Estados financieros.
DEFINE
son los documentos que debe preparar la empresa al terminar el ejercicio contable, con el fin de conocer la situación financiera y los resultados económicos obtenidos en las actividades de su empresa a lo largo de un período
Y DE IGUAL MANERA
son informes preparados para su suministro a terceros, pero también son empleados por los administradores del ente que los emite
Los estados financieros básicos de las empresas son:
Estado de situación financiera o balance general.
Estado de resultados.
Estado de cambios en la situación financiera.
Estado de costo de producción y costo de producción de lo vendido.
Estado de variación al capital contable.
Concepto y finalidades.
DEFINE
El balance general, balance de situación o estado de situación patrimonial es un informe financiero contable que refleja la situación económica y financiera de una empresa
DEFINE
El capital puede calcularse como el activo menos el pasivo y representa los aportes de los propietarios o accionistas más los resultados no distribuidos.
La ecuación del Balance General se expresa de la siguiente manera:
A= P+C.
Y
El balance general nos permite conocer la situación financiera de la empresa (al mostrarnos cuál es el valor de sus activos, pasivos y patrimonio),
Y EXPRESA QUE
Los estados financieros reflejan las actividades de negocios.
Tipos de estados financieros.
DEFINE
Estado de Flujo de Efectivo.
DICIENDO
que suministra a los usuarios las bases para la evaluación de la capacidad que la entidad tiene para generar efectivo y otros medios líquidos equivalentes
COSEPTOS IMPORTANTES
El Estado de resultados
Método Directo
Presentación del Estado de Flujo de Efectivo
Estado de Cambios en el Patrimonio Neto
El análisis de los estados financieros.
DEFINE
es básico para las empresas, ya que implica una evaluación de la información financiera
DE IGUAL MANERA
El término análisis en un sentido amplio significa: "Distinción de las partes de un todo hasta llegar a conocer sus principios o elementos
EN SEGUIDA
etapas de este proceso:
SON
Recabar información financiera:
Análisis de la información financiera (métodos)
Evaluación de los resultados
Toma de decisiones
Métodos de análisis.
DEFINE
se refieren a la técnica que se utiliza para disgregar los estados financieros en cada una de las partidas que los componen
Los métodos para el análisis financiero más importantes son:
a. Porcientos integrales
b. Razones financieras
c. Modelo Dupont
d. Flujo de efectivo
e. Punto de equilibrio
METODOS
SON
El método de porcientos integrales
El método vertical es estático
El método horizontal es dinámico
Razones o relaciones financieras.
DEFINE
Razones financieras
Este método consiste en analizar a los dos estados financieros
DE IGUAL MANERA
Las razones financieras donde se combinan únicamente partidas del balance general se denominan estáticas ya que están a una fecha determinada
OTROS CONSEPTOS
razones tienen como finalidad el estudio de cuatro indicadores fundamentales de las empresas:
SON
solvencia
actividad o productividad
endeudamiento
rentabilidad.
Tendencias.
DEFINE
es un método horizontal de análisis. La comparación de estados financieros en una serie larga de períodos permitirá evaluar la dirección, velocidad y amplitud de la tendencia,
ES UNA
herramienta es útil porque tiene la ventaja de considerar el factor tiempo proporcionando un panorama más dinámico que las razones financieras
Números índices.
DEFINE
es aquel estadístico o medida estadística que permite comparar los cambios o variaciones relativas que, con respecto al tiempo o al espacio, experimenta una magnitud simple o una magnitud compleja
Y
reciben distinta denominación según sea la magnitud cuyas variaciones se pretenden comparar
DE IGUAL MANERA
Los Estados Contables (EECC) son la principal fuente de información de una empresa
Métodos combinados.
DEFINE
son aquellos que muestran los resultados de operación
DE IGUAL MANERA
los cambios en ésta de las compañías afiliadas como si se trataran de una sola y además
Y
Con base en su importancia relativa, en notas a los estados financieros combinados debe revelarse la siguiente información:
LOS CUALES SON
Las razones por las cuales se emiten estados financieros combinados;
Los nombres de las afiliadas, el de sus dueños o accionistas comunes y el porcentaje de participación de éstos en dichas afiliadas
La fecha y periodo de los estados financieros de las entidades que se combinan
La actividad económica de las afiliadas que se combinan y, en su caso, la mención de que las afiliadas pertenecen a un mismo sector económico o gremio industrial;