Universidad del sureste

Carrera de administración de estrategias de negocios

Alumno: Raúl Eduardo Jiménez Gómez

Maestra: Yaneth Del Roció Espinosa Espinosa

Materia: Análisis de la información financiera

Cuatrimestre: 4to. Cuatrimestre

Tema: Mapa conceptual

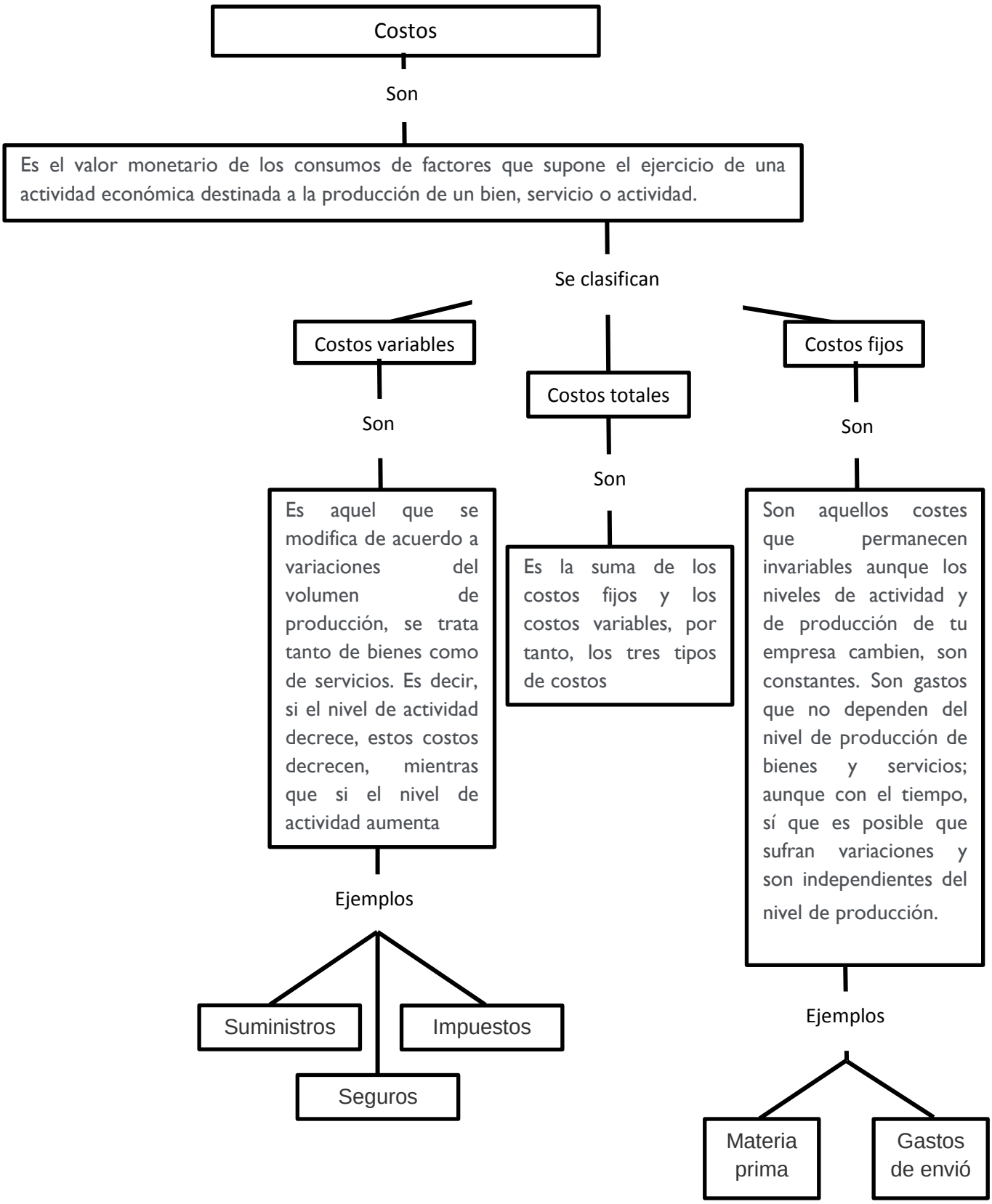
Costos
Son
Es el valor monetario de los consumos de factores que supone el ejercicio de una actividad económica destinada a la producción de un bien, servicio o actividad.
Se clasifican
Costos variables
Costos totales
Costos fijos
Son
Son
Son
Es aquel que se modifica de acuerdo a variaciones del volumen de producción, se trata tanto de bienes como de servicios. Es decir, si el nivel de actividad decrece, estos costos decrecen, mientras que si el nivel de actividad aumenta
Es la suma de los costos fijos y los costos variables, por tanto, los tres tipos de costos
Son aquellos costes que permanecen invariables aunque los niveles de actividad y de producción de tu empresa cambien, son constantes. Son gastos que no dependen del nivel de producción de bienes y servicios; aunque con el tiempo, sí que es posible que sufran variaciones y son independientes del nivel de producción.
Ejemplos
Suministros
Impuestos
Seguros
Ejemplos
Materia prima
Gastos de envió