



**Nombre de alumno Imanol Sánchez
herrera**

**Nombre del profesor: Andrés
Alejandro Reyes**

Nombre del trabajo: Supernota

Materia: computación 1

PASIÓN POR EDUCAR

Grado: 1er cuatrimestre

Grupo:

CONCEPTOS BÁSICOS SOBRE SISTEMAS OPERATIVOS Y SU CLASIFICACIÓN PARA DISPOSITIVOS

Administración de tareas

MULTITAREA - MONOTAREA

MULTITAREA	MONOTAREA
¿QUE ES? • Capacidad de gestionar dos o más tareas al mismo tiempo • Chatear • Revisar el correo • Postear en las redes sociales • Consultar wikipedia.	¿QUE ES? • Emplear todos los recursos cognitivos para resolver un solo problema a la vez • Actúan de manera pausada.

Nativos
Inmigrantes

Multitarea

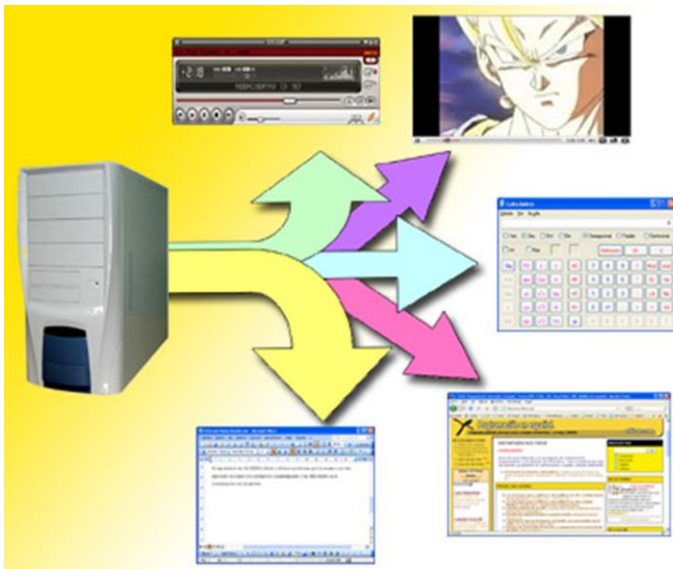

Administración de usuarios

MONOUSUARIO

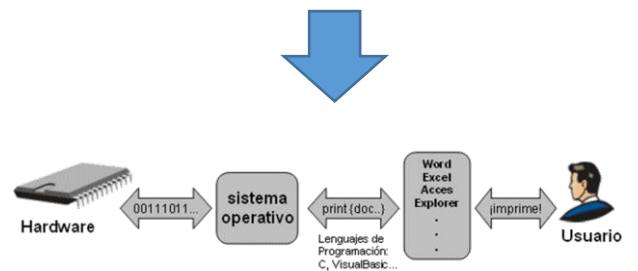

MULTIUSUARIO

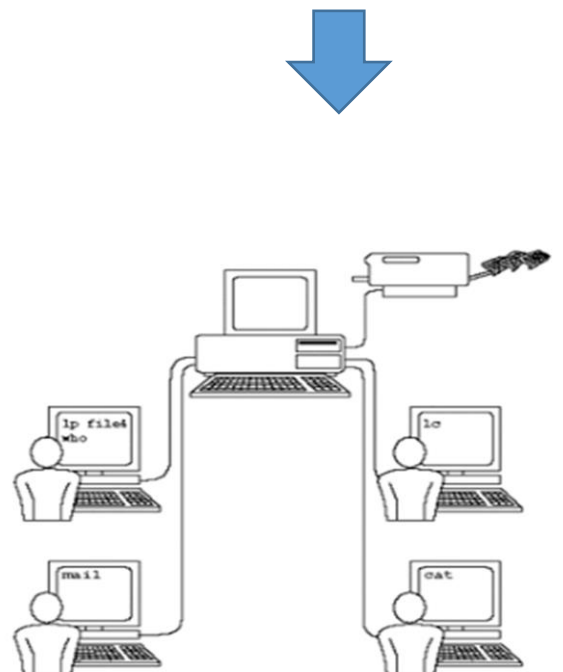

REVISTA DIGITAL SISTEMAS OPERATIVOS



WINDOWS

Microsoft Windows es el nombre de una familia de distribuciones de software para PC, smartphones, servidores, y sistemas empotrados, desarrollados y vendidos por Microsoft y disponible para múltiples arquitecturas, tales como x86 y ARM.



Logo oficial de Microsoft.

ESTRUCTURA DEL SISTEMA OPERATIVO MICROSOFT

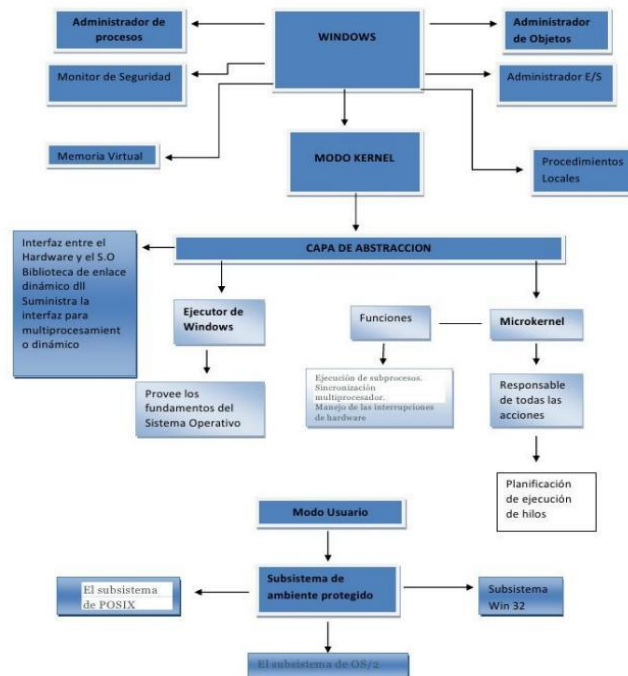

Un entorno de escritorio (en inglés desktop environment, abreviado DE) es un conjunto de software para ofrecer al usuario de una computadora una interacción amigable y cómoda.

