Nombre de alumno: Alexis De la O Fuentes

Nombre del profesor: Mireya Del Carmen García

Nombre del trabajo: Antecedentes históricos

Materia: Fundamentos de Administración

Grado: 1er cuatrimestre

Grupo:

Comitán de Domínguez Chiapas a 29 de Enero de 2020.

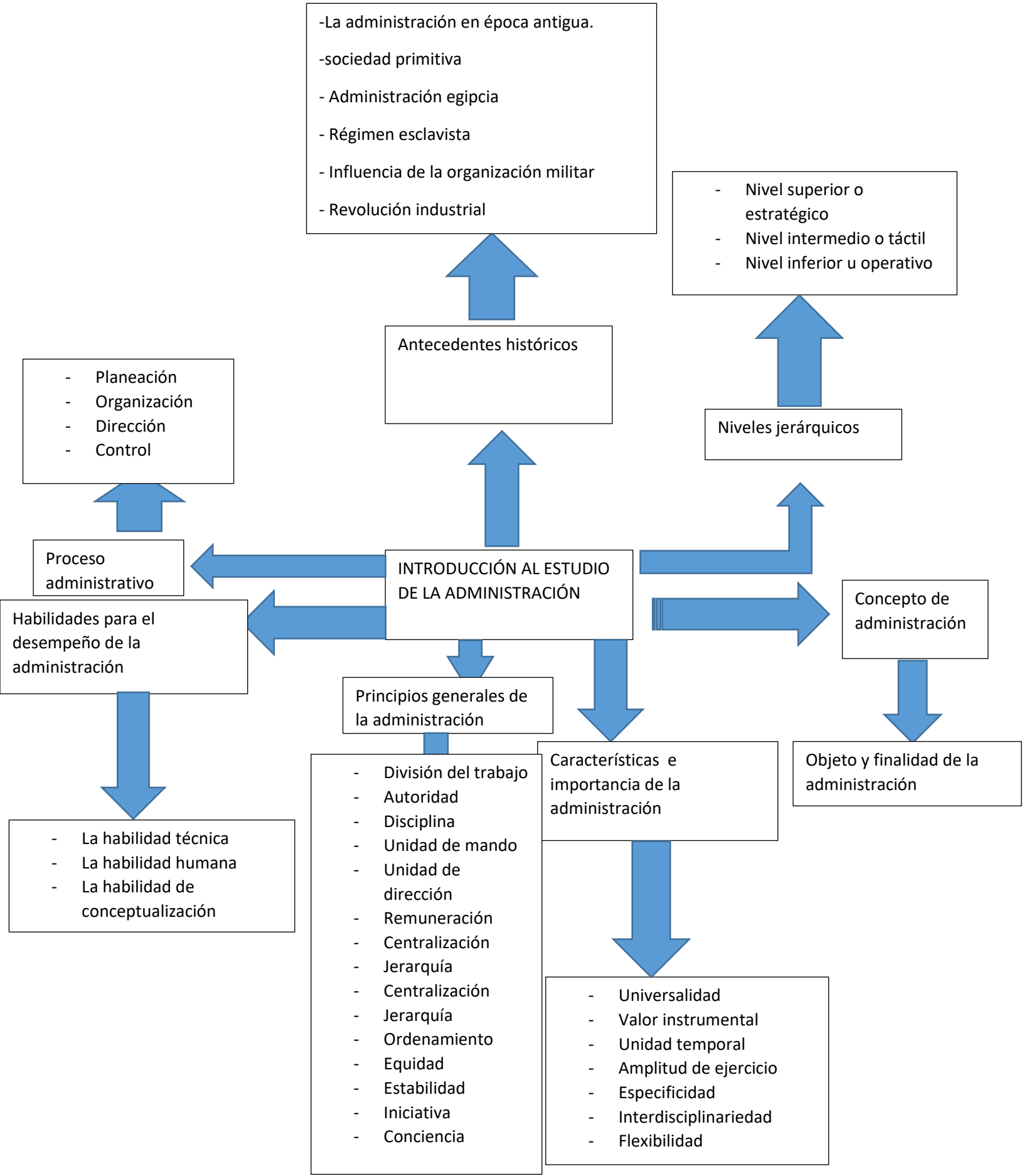
-La administración en época antigua.
-sociedad primitiva
- Administración egipcia
- Régimen esclavista
- Influencia de la organización militar
- Revolución industrial
- Nivel superior o estratégico
- Nivel intermedio o táctil
- Nivel inferior u operativo
Antecedentes históricos
Niveles jerárquicos
- Planeación
- Organización
- Dirección
- Control
Proceso administrativo
INTRODUCCIÓN AL ESTUDIO DE LA ADMINISTRACIÓN
Concepto de administración
Habilidades para el desempeño de la administración
Principios generales de la administración
Características e importancia de la administración
Objeto y finalidad de la administración
- La habilidad técnica
- La habilidad humana
- La habilidad de conceptualización
- División del trabajo
- Autoridad
- Disciplina
- Unidad de mando
- Unidad de dirección
- Remuneración
- Centralización
- Jerarquía
- Centralización
- Jerarquía
- Ordenamiento
- Equidad
- Estabilidad
- Iniciativa
- Conciencia
- Universalidad
- Valor instrumental
- Unidad temporal
- Amplitud de ejercicio
- Especificidad
- Interdisciplinariedad
- Flexibilidad