

**NOMBRE DE ALUMNO: ALEXA  
GABRIELA RODRÍGUEZ GALINDO**

**NOMBRE DEL PROFESOR: JOSÉ DE  
JESÚS ARGUELLO**

**NOMBRE DEL TRABAJO: SÚPER  
NOTA**

**MATERIA: TECNOLOGÍAS DE LA  
INFORMACIÓN Y LA**



**GRUPO: A RECURSOS HUMANOS**

**COMITÁN DE DOMÍNGUEZ  
CHIAPAS A 13 DE NOVIEMBRE DE  
2020.**

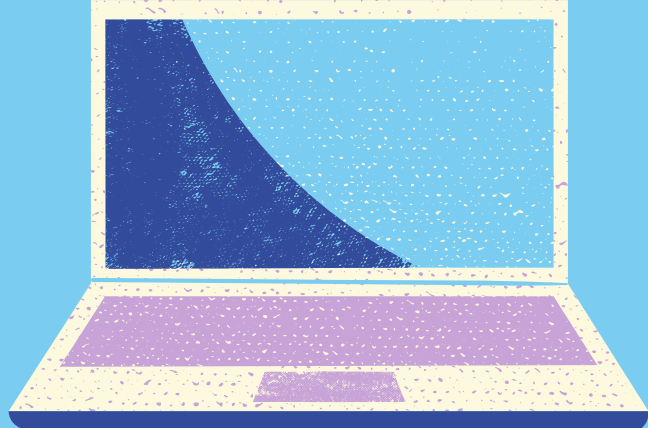

# EXCEL

## ¿QUE ES EXCEL?

EL programa de Excel es un programa que se utiliza habitualmente para gestionar y calcular datos. Un dato hace referencia a la información que se encuentra en las celdas de Excel

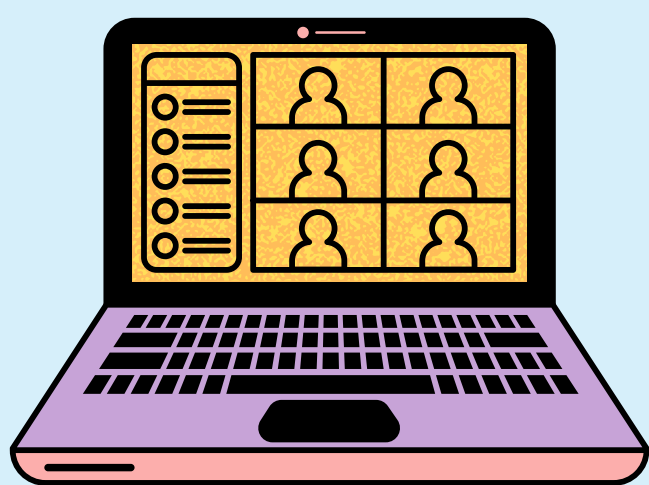

## ¿QUÉ SON LAS CELDAS DE EXCEL?

Las hojas de calculo contienen un gran numero de celdas y estas celdas tienen la capacidad de modificarse automáticamente y ajustarse a los nuevos cambios en el documento Excel .

## LOS 10 ELEMENTOS MAS IMPORTANTES DE EXCEL

- Barra de herramientas
- cinta de opciones
- hoja de trabajo
- celdas
- columnas
- filas
- barra de formulas
- etiquetas de hojas
- cuadro de nombres
- vistas del libro
- opciones de exportar

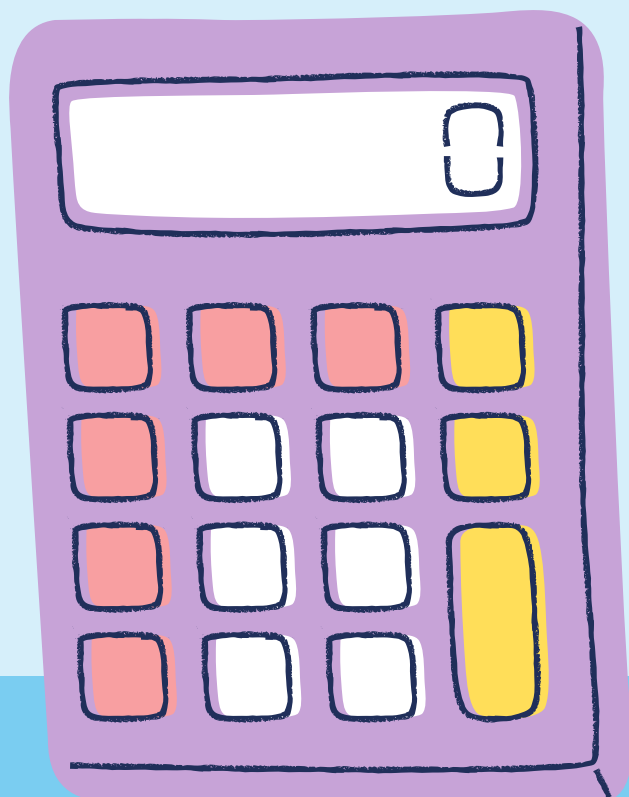
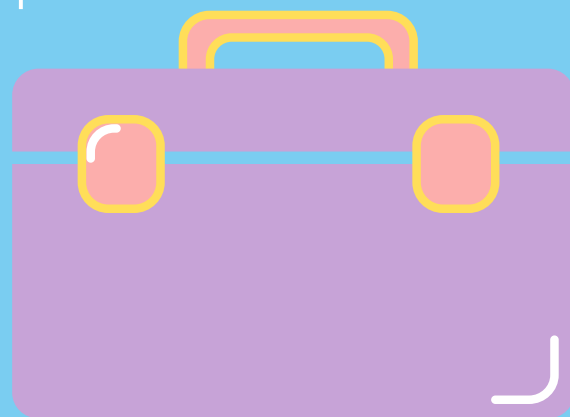

## CUALES SON LAS OPERACIONES BASICAS DE EXCEL.

Las operaciones básicas que se pueden realizar son las aritméticas como la suma (+), la resta (-), multiplicación (\*) y la división (/).