Nombre de alumnos:

Cristian Aroldo Bernardo Cardona

Nombre del profesor:

Likza Hally Roblero

Nombre del trabajo:

Mapa conceptual

Materia:

Direccion y liderazgo

Grado: 7

Grupo: B

frontera comalapa, Chiapas a 27 de septiembre de 2020.

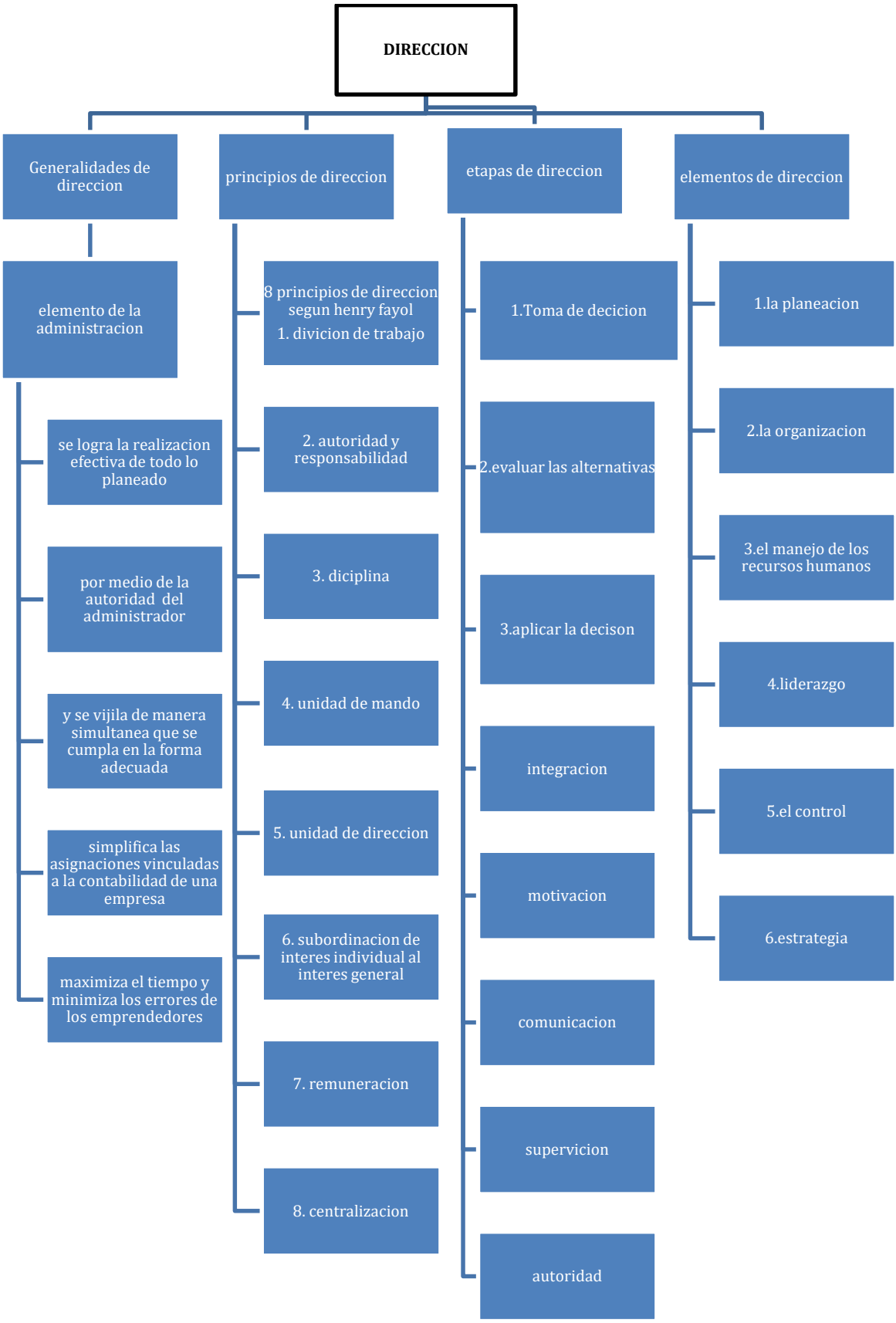
DIRECCION
Generalidades de direccion
elemento de la administracion
se logra la realizacion efectiva de todo lo planeado
por medio de la autoridad del administrador
y se vijila de manera simultanea que se cumpla en la forma adecuada
simplifica las asignaciones vinculadas a la contabilidad de una empresa
maximiza el tiempo y minimiza los errores de los emprendedores
principios de direccion
8 principios de direccion segun henry fayol
1. divicion de trabajo
2. autoridad y responsabilidad
3. diciplina
4. unidad de mando
5. unidad de direccion
6. subordinacion de interes individual al interes general
7. remuneracion
8. centralizacion
etapas de direccion
1.Toma de decicion
2.evaluar las alternativas
3.aplicar la decison
integracion
motivacion
comunicacion
supervicion
autoridad
elementos de direccion
1.la planeacion
2.la organizacion
3.el manejo de los recursos humanos
4.liderazgo
5.el control
6.estrategia

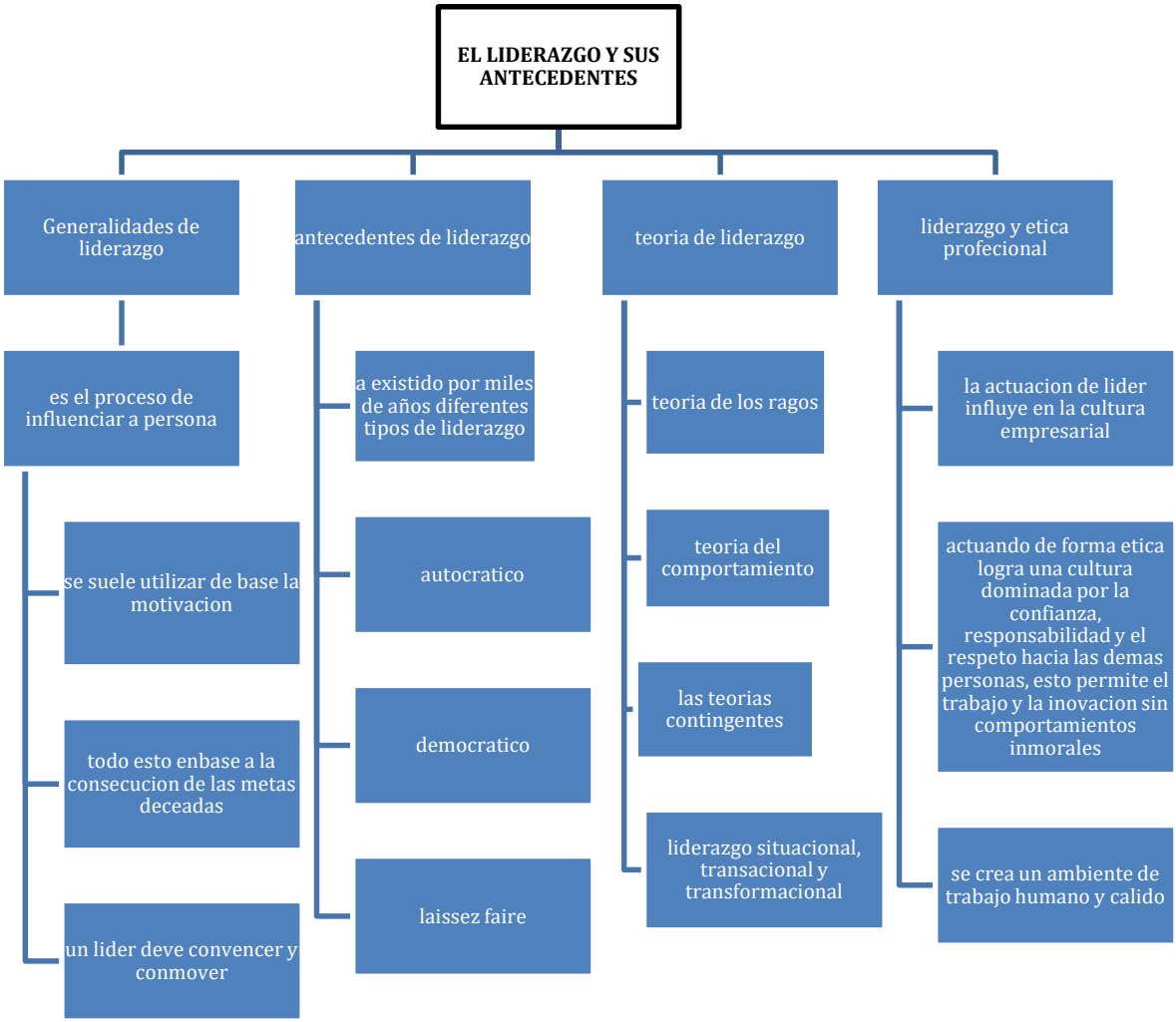
EL LIDERAZGO Y SUS ANTECEDENTES
Generalidades de liderazgo
antecedentes de liderazgo
teoria de liderazgo
liderazgo y etica profecional
es el proceso de influenciar a persona
se suele utilizar de base la motivacion
todo esto enbase a la consecucion de las metas deceadas
un lider deve convencer y conmover
a existido por miles de años diferentes tipos de liderazgo
autocratico
democratico
laissez faire
teoria de los ragos
teoria del comportamiento
las teorias contingentes
liderazgo situacional, transacional y transformacional
la actuacion de lider influye en la cultura empresarial
actuando de forma etica logra una cultura dominada por la confianza, responsabilidad y el respeto hacia las demas personas, esto permite el trabajo y la inovacion sin comportamientos inmorales
se crea un ambiente de trabajo humano y calido