



**Nombre de alumnos: Lizbeth Jiménez  
Álvarez**

**Nombre del profesor: Lic. Evelio  
Calles Pérez**

**Nombre del trabajo: Ensayo**

**Materia: Computación I**

**Grado: 1 cuatrimestre**

**Grupo: "A"**

Comitán de Domínguez, Chiapas a 12 de septiembre de 2019.

## UNIDAD 2

### Windows

Windows es un sistema operativo que hoy en día se utiliza en la mayoría de los equipos de cómputo, fue desarrollado por la empresa Microsoft Corporation, que se basa en una interfaz gráfica que se caracteriza por la utilización de ventanas.

Las versiones que existen de este sistema operativo se encuentra Windows 1,2,3,95,98,Me,XP,VISTA,7,8,10.

Una de las versiones que más uso y pues me gusta manejar es Windows 10.

Windows contiene accesorios que benefician al usuario. Estos ayudan al manejo de la computadora y permiten al usuario realizar actividades básicas como realizar dibujos, ver videos etc.



**El mouse** es un dispositivo apuntador con el que se puede detectar movimiento en una superficie plana para después reflejarlo en el monitor como un cursor. Tiene la capacidad de digitalizar los datos introducidos por el usuario y enviarlos al ordenador para ser procesados.

#### Uso del mouse

- **Apuntar:** mover el puntero a un lugar concreto de la pantalla desplazando el ratón.
- **Hacer clic:** pulsar y soltar un botón del ratón.
- **Arrastrar:** mantener pulsado un botón del ratón mientras lo desplaza a otro lugar y luego soltar el botón.
- **Hacer doble clic:** este se desprende del segundo, pues es la pulsación consecutiva de un botón.



**Teclado** es un elemento externo que nos permite introducir datos, ejecutar programas, darle órdenes a la computadora, etc. El teclado nos permite escribir, responder a cuestiones que la computadora nos haga.

Uno de los usos que se le puede dar son como:

- CTRL+C: copiar
- CTRL+X: cortar
- CTRL+V: pegar
- CTRL+Z: deshacer



- CTRL+N: negrita
- CTRL+S: subrayado
- CTRL+K: cursiva

**Los elementos** principales de una computadora incluyen, el disco duro, la memoria, el teclado. Estos elementos hacen que nuestra computadora funcione.

Algunos elementos son

1. Placa base
2. Memoria RAM
3. Disco óptico
4. Disco duro
5. teclado
6. mouse

**El administrador de programas** es una aplicación integrada en los sistemas operativos de Windows, gracias a la cual podremos obtener información de los programas y procesos que se ejecutan en el equipo.

Podemos utilizarlos para comprobar el rendimiento de nuestro equipo, obteniendo el estado de todos nuestros programas.

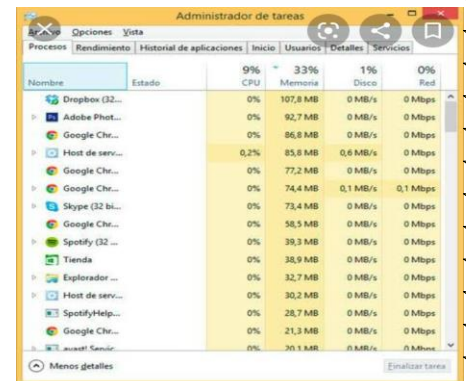

**El administrador de archivos** el explorador de Windows es una herramienta, importante para el sistema operativo. Este nos permite la organización de diferentes archivos y carpetas que se encuentren en el sistema de almacenamiento.

Las operaciones, los usos más comunes que podemos hacer es, crear, abrir, cambiar nombre, copiar, mover, eliminar y buscar archivos.

Una **unidad** es como una carpeta pero que abarca mucha más información, las carpetas reciben el nombre de **directorio** y las carpetas se utilizan para clasificar de forma lógica los **archivos**.



**Word** es un procesador de texto que nos permite hacer muchas cosas, como tablas, decoración de nuestros textos entre otros. Cuando creamos un documento en Word, podemos elegir entre empezar con un documento en blanco o dejar que una plantilla realice la mayor parte de nuestro trabajo como el tema y los estilos predefinidos.



Para **abrir un documento** ya existente vamos a donde tenemos todos nuestros documentos, damos clic derecho y le damos abrir.

Para **guardar un documento** como primer paso le damos en la pestaña archivo, hacemos clic en guardar como y podemos guardar nuestro documento a como queramos, y por último le damos **guardar**. Para salir de nuestro documento le damos en la parte superior derecha donde está una X.

El **formato de texto** es el marcado que se aplica a un texto para añadir datos de estilo como colores, (negrito, itálico) tamaño. Al texto resultante se le conoce como texto formateado.