

**Nombre del alumno:**

**Sofía Gómez Avila**

**Nombre del profesor:**

**Antonio Galera Perez**

**Nombre del trabajo:**

**Mapa Conceptual “Identificación primaria, relaciones objétales y función paterna”**

**Materia:**

**Niñez**

**Grado:**

**Cuarto cuatrimestre**

**Grupo: u**

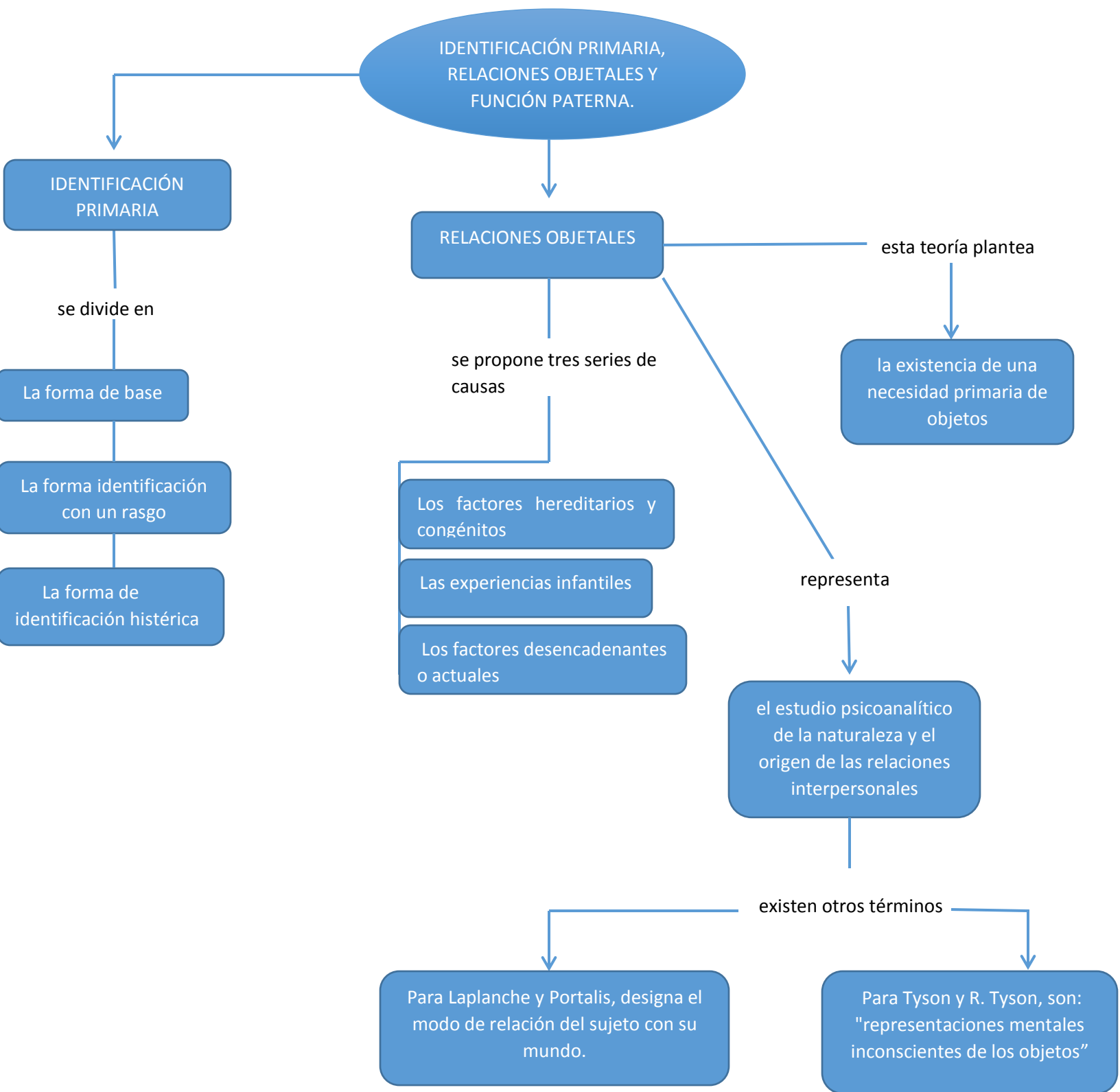



# ETAPAS DEL DESARROLLO PSICOSEXUAL.

Según la teoría de Freud, las etapas de desarrollo son:

Etapa oral

ocupa

los primeros 18 meses de vida

Su principal zona es

La boca es en la que busca el placer.

Etapa anal

se produce

desde el fin de la etapa oral y hasta los 3 años de edad.

Se trata de la fase en la que se empiezan

A controlar el esfínter en la defecación.

Etapa fálica

esta etapa dura

entre los 3 y los 6 años,

su zona erógena asociada es

la de los genitales.

Etapa de latencia

empieza

hacia los 7 años y se extiende hasta el inicio de la pubertad

se asocia a

a la aparición del pudor y la vergüenza relacionada con la sexualidad.

Etapa genital

aparece

con la pubertad y se prolonga en adelante.

esta relacionada con

los cambios físicos que acompañan a la adolescencia