



**Nombre de alumnos: Omar Eliseo Collado
Pérez**

**Nombre del profesor: Pedro Daniel morales
Domínguez**

**Nombre del trabajo: mapa conceptual
Windows 10**

Materia: computación

Grado: 1

Grupo: B

Villahermosa, Tabasco 13 de Diciembre del 2020

WINDOWS 10

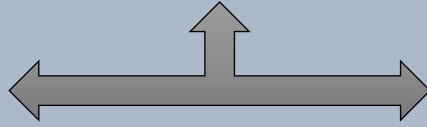

Microsoft considera que Windows 10 es una solución informática versátil que funciona en ordenadores portátiles y de sobremesa. Incluso podemos ejecutar Windows 10 en nuestro televisor a través de la consola Xbox One de Microsoft.

Menú y botón Inicio: el menú Inicio y el botón Inicio, que habían sido eliminados en Windows 8 y reaparecieron sin mucha convicción en Windows 8.1, regresan triunfalmente al escritorio en Windows 10.

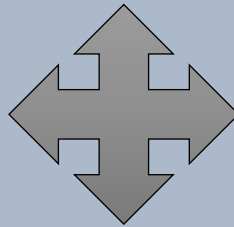

La nueva versión del menú Inicio ahora incluye en el margen derecho una columna de mosaicos del tamaño de la yema del dedo para ejecutar las aplicaciones. A

Continuum: este término no es más que una forma de decir que Windows 10 detecta la forma en que estás utilizando un dispositivo y adopta un comportamiento en consecuencia. Por ejemplo, cuando Windows 10 se ejecuta en una tableta.

Aplicaciones en el escritorio: las aplicaciones, que son programas sencillos del universo de los teléfonos y las tabletas, se comían toda la pantalla en Windows 8 y 8.1. Ahora, Windows 10 te deja elegir dónde ejecutar las aplicaciones: a pantalla completa o dentro de las ventanas del escritorio.

Cortana: el nuevo asistente digital en Windows 10, Cortana, te ayuda a gestionar las tareas informáticas: busca archivos perdidos, llena tu agenda de citas, recupera información de tráfico actualizada para tus desplazamientos y extrae píldoras informativas de internet, Cortana se puede controlar con la voz o mediante el teclado, y funciona desde el cuadro de búsqueda adyacente al botón Inicio

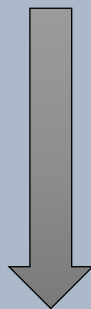

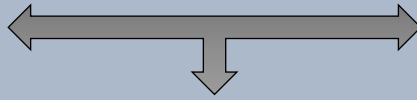

***Cosas de
Windows 10 que
todo el mundo
cree que ya sabe***

OneDrive: el servicio de almacenamiento de archivos en línea de Microsoft, anteriormente llamado "SkyDrive", viene integrado en el escritorio de Windows 10.

Más aplicaciones: la Tienda Windows por fin ha alcanzado las 200 000 aplicaciones.

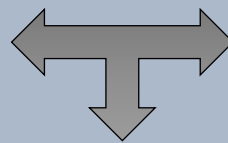

Menor redundancia: Windows 8 y Windows 8.1 confundieron a los usuarios al duplicar funciones; por ejemplo, disponían de dos paneles de control, dos exploradores web y dos visores de imágenes.

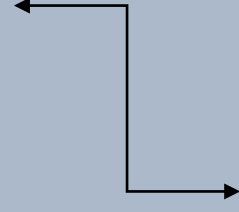
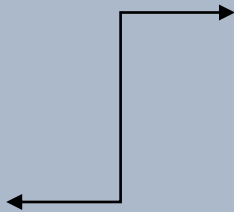

**Las siete versiones
de Windows 10**

Home Esta versión, dirigida a los consumidores, cuenta con el menú Inicio, las aplicaciones y un escritorio con todas las funciones que pueden ejecutar la mayoría de programas tradicionales de Windows. Pro

Esta versión, dirigida al mercado de las pequeñas empresas, incluye todas las características de la versión Windows Home, así como herramientas empleadas por las pequeñas empresas: cifrado, funciones de red añadidas y herramientas similares.

Móvil Diseñada para alargar la vida de la batería, esta versión solo viene preinstalada, en su mayoría en tabletas con pantallas táctiles. Ejecuta la pantalla Inicio y las aplicaciones, pero no carga el escritorio. No ejecutará los programas tradicionales de Windows, pero compensa esa falta incluyendo aplicaciones gratuitas de Microsoft Office.

Enterprise/Mobile Enterprise Microsoft vende esta versión empresarial al por mayor a grandes empresas. También ofrece una versión Mobile Enterprise para pequeñas

Acceder al escritorio v al menú de inicio

En el lado izquierdo del **menú de Inicio**, encontrarás el listado de los programas o aplicaciones más usadas del computador y en el lado derecho verás los accesos a las carpetas básicas de Windows, por ejemplo, **Mis documentos**.

El **menú Inicio** también brinda acceso a otras opciones como: **Ayuda y soporte técnico**, **Buscar** y **Ejecutar**.



Paso 1:

Haz clic en el botón de **Inicio**. **Paso 2:** Desplaza el puntero del ratón a cada una de las opciones y observa la aparición de los distintos menús en cascada. **Paso 3:** Haz clic o desplaza el puntero del ratón sobre la opción **Todos los programas**.

Paso 4:

Desplaza el puntero del ratón hacia la derecha y observa la aparición de otros menús en cascada. **Paso 5:** Para salir de los menús, haz clic fuera del área de estos o pulsa la tecla **Esc**.

El **menú Inicio** ordena los elementos que has usado recientemente y los ubica al lado izquierdo, para que puedas acceder a ellos fácilmente la próxima vez que lo abras.

Trabajo con el escritorio

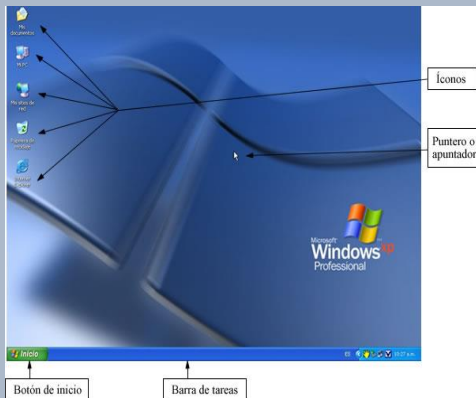

La pantalla principal de interacción con el usuario en el sistema operativo Windows es un área llamada **Escritorio** (*desktop*), designada para organizar el trabajo de los usuarios.

Los programas o aplicaciones representados por iconos en el escritorio de Windows, al ser seleccionados ejecutan una serie de instrucciones previamente predefinidas para facilitar las tareas de los usuarios.



Mis documentos (Este ícono permite al usuario acceder rápidamente a los documentos guardados en el disco duro. Es la ubicación que predeterminadamente aparece cuando queremos guardar algún archivo).



Mi PC. La función principal de este icono es permitir al usuario examinar el contenido (archivos y/o programas) de las unidades de disco de la computadora como unidades de disquete, disco duro y CD-ROM.



Mis sitios de red La ventaja que ofrece este icono es presentar los recursos disponibles a través de la red interna de comunicación a la que se tiene acceso (este icono muestra información de los recursos disponibles en red si se está conectado y se tiene permiso para moverse en ella).



Papelera de Reciclaje (El icono de la papelera de reciclaje, representa una área del disco duro de la computadora para el almacenamiento temporal de archivos borrados por el usuario, pero que pueden ser recuperados nuevamente mientras no se haya vaciado la papelera).

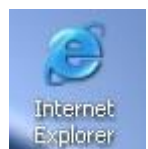

Internet Explorer. Ícono que abre la aplicación del mismo nombre, con la cual se puede acceder a Internet y navegar por las páginas publicadas. Se necesita conexión a Internet para desplegar el contenido de los sitios.

Ejecutar aplicaciones con el menú de inicio

Si quieres tener aún más control sobre cómo inicia una aplicación, puedes usar el [Programador de tareas de Windows](#), solo que este método es un poquitín más complejo. Primero **presiona el botón de inicio, escribe "programar tareas" y presiona enter.**

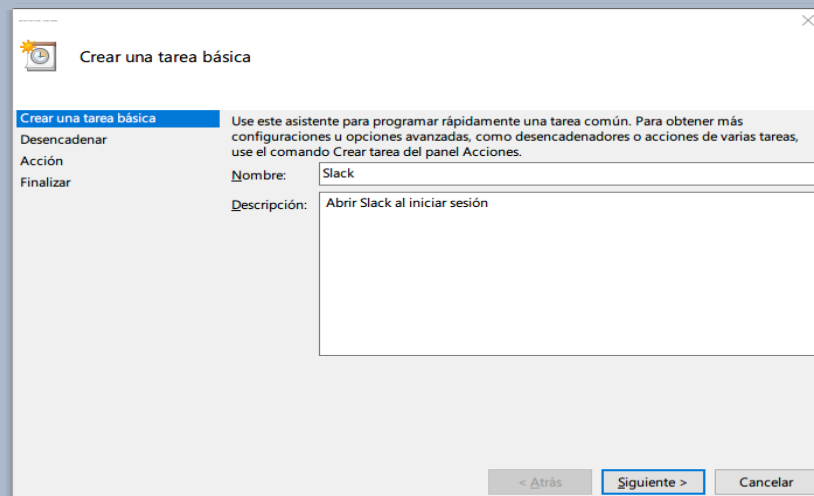

Ahora haz clic **Acción** y luego en **Crear tareas básicas**. En el nuevo menú "Desencadenar" elige **Al iniciar sesión** para que ese sea el momento en el que se inicie la tarea

En Acción elige **Iniciar un programa** y presiona Siguiente. Ahora deberás especificar la ruta del archivo ejecutable del programa que quieres que inicie con Windows.

Alegrar el fondo del escritorio

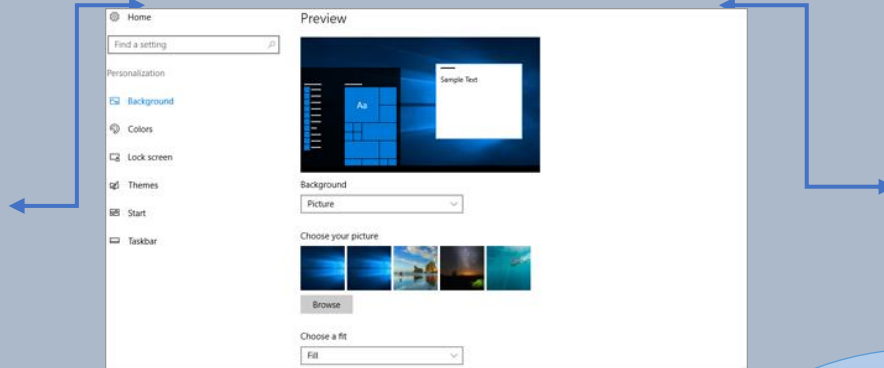

Seleccione el botón **iniciar**  y, a continuación, seleccione **configuración** > **Personalización** para elegir una imagen que merece la gracia de su fondo de escritorio y para cambiar el color de énfasis de inicio, barra de tareas y otros elementos.

Notas:

- Obtener temas de Windows 10 en Microsoft Store
- Personalice su dispositivo Windows 10 con temas, una combinación de imágenes, colores y sonidos de Microsoft

Cómo cambiar el fondo de pantalla

1. Haz click en el menú de inicio (botón inferior izquierdo)
2. Elige Configuración.
3. Haz click en Opciones de Personalización.
4. Elige una **imagen** o color sólido para utilizar como **fondo de pantalla**.
5. Pulsa sobre Examinar para elegir tu propia **imagen**.

Cambiar entre el modo table y escritorio

Nota: este contenido solo se aplica a los modelos de productos que admiten el modo tableta. Si la opción Modo tableta no existe o no se puede activar, es posible que el producto no sea compatible con el modo tableta.

Opción uno

1. Presione la tecla de Windows + A para iniciar el Centro de actividades.
2. Haga clic en el mosaico de acción rápida **Modo tableta**. Activa o desactiva manualmente el modo tableta.

Opción dos

1. Haga clic en **Configuración** en el menú Inicio.
2. Haga clic en **Sistema** y seleccione **Modo tableta** a la izquierda.
3. En **Cuando este dispositivo activa o desactiva automáticamente el modo tableta, configúrelo en consecuencia.**

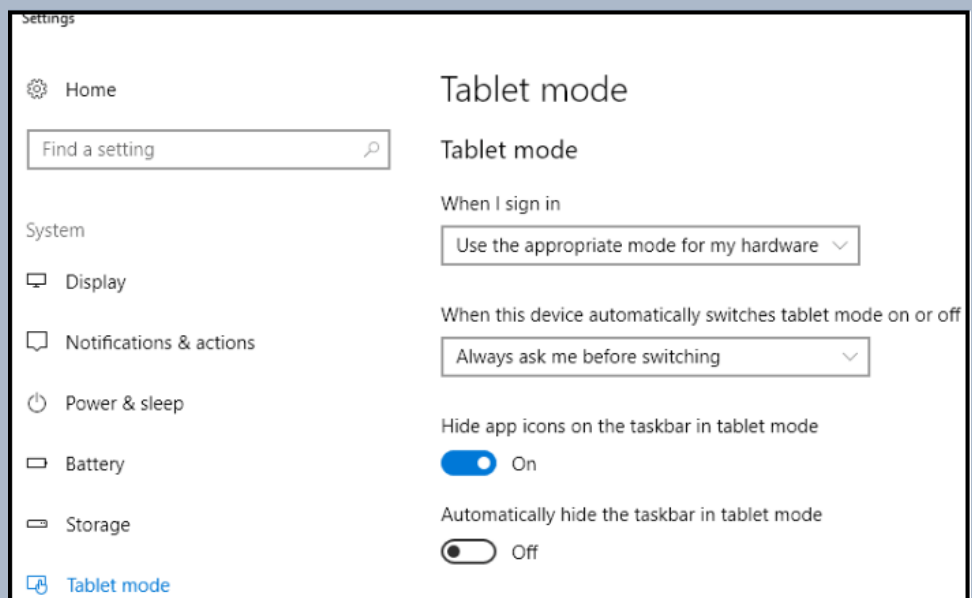

Hurgando entre la basura de la papelería de reciclaje



Los archivos que están guardados en la Papelera de reciclaje y por ende, en el directorio real) son renombrados como, donde x es la letra de la unidad donde se encontraba este archivo (tales como "c", "d", etc.); y es un número, asignado de forma secuencial partiendo del cero; y es la extensión original del archivo. Sin embargo, el nombre original es mostrado en la Papelera, esto porque se crea un archivo oculto sin extensión llamado ("info" en [Windows 95](#)) que almacena el nombre y la ubicación original, en el caso de que se quisiera recuperar el archivo eliminado (por medio del comando *Restaurar este elemento*).

- La Papelera de reciclaje sólo almacena archivos borrados desde discos duros, no desde medios de almacenamiento extraíbles, tales como [disquetes](#) o [pendrives](#), ni archivos de unidades de red ubicados en otro lugar. En estos casos, la eliminación de los archivos es permanente y "no se pueden" recuperar.
- Si la Papelera está algo llena en un disco duro de gran capacidad, es posible que la operación de borrado de archivos sea lenta; esto se puede arreglar vaciando la Papelera de reciclaje.



Barra de tareas

Use la barra de tareas para ver las aplicaciones y comprobar la hora. Puede personalizarlo de muchas maneras: cambiar el color y el tamaño, anclar sus aplicaciones favoritas, moverlas por la pantalla y reorganizar o cambiar el tamaño de los botones de la barra de tareas.

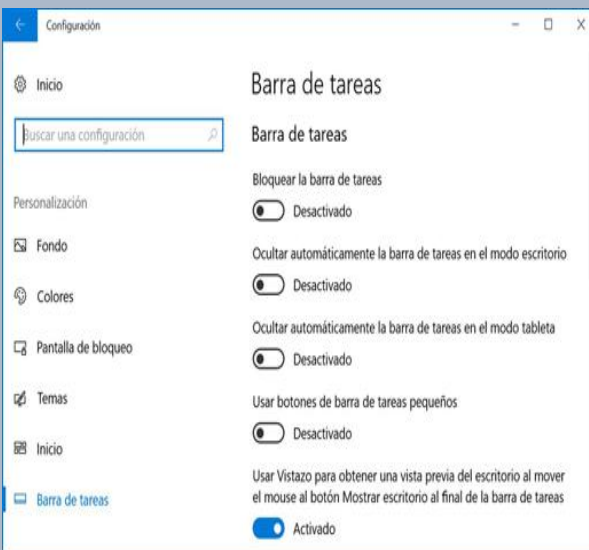

Anclar una aplicación directamente a la barra de tareas para acceder rápidamente cuando estés en el escritorio. (O desánclala, si quieres). Puedes hacerlo desde Inicio o la lista de accesos directos, que es una lista de accesos directos a sitios web, carpetas y archivos abiertos recientemente.

Windows te permite agrandar, ocultar o disminuir una ventana fácilmente con la ayuda de los botones **Minimizar**, **Maximizar** y **Restaurar**.



Restaurar

Es un recuadro con la imagen de dos ventanas. Al hacer clic en este botón, la ventana volverá a adoptar el tamaño que tenía anteriormente.

Reducir las ventanas para integrarlas en la barra y recuperarlas

Botón Maximizar

Es el recuadro que tiene en su interior la imagen de una ventana. Haz clic en este botón para ampliar una venta

Si la ventana ya está maximizada se transformará el en el botón **Restaurar**.

Botón Minimizar

Es uno de los componentes del grupo de los tres botones situados en la esquina superior derecha de la barra de títulos. Lo identificas por ser el botón que está representado por un guion o signo menos.

Alternar entre distintas tareas desde las listas de accesos directo a la barra de tarea



Para reorganizar el orden de los botones de aplicaciones en la barra de tareas, arrastre un botón desde su posición actual a otra en la barra de tareas. Puede reorganizar las aplicaciones con la frecuencia que desee.

Puede elegir cómo se agrupan los botones cuando haya más de una ventana abierta y cambiar el tamaño de los iconos de los botones de la barra de tareas.



1. [Pulse o haga clic para abrir Propiedades de la barra de tareas.](#)
2. En la pestaña Barra de tareas, seleccione una de las opciones de la lista Botones de la barra de tareas:
 - Combinar siempre y ocultar.

Sugerencia

- Si quiere volver a agregar un icono oculto, pulse o haga clic en la flecha Mostrar iconos ocultos junto al área de notificación  y arrastre el icono que desee mover de vuelta a dicha área. Puede arrastrar tantos iconos ocultos como desee.
- También puede reorganizar los iconos que aparecen en el área de notificación con solo arrastrar un icono hacia un punto diferente.

Abrir en el centro de actividades

Para abrir el Centro de actividades, realiza una de las siguientes acciones:

- En el extremo derecho de la barra de tareas, selecciona el icono del Centro de actividades.
- Presiona la **tecla Windows + A**.
- En los dispositivos de pantalla táctil, desliza el dedo desde el borde derecho de la pantalla.



Personalización de la barra de tareas

- Crea una carpeta vacía en cualquier lugar de tu escritorio y nómbrala "CB"
- Haz click derecho sobre la barra de tareas y selecciona **Barra de herramientas > Nueva barra de herramientas...**
- Selecciona la carpeta vacía (CB)

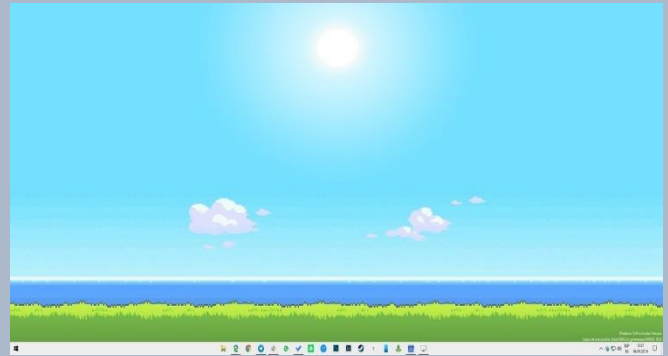

- Busca el icono en tu escritorio y haz click derecho sobre él y selecciona **Propiedades**
- Selecciona la pestaña "Acceso directo"
- Haz click en el botón "Cambiar icono..."
- Navega por tus carpetas hasta seleccionar el nuevo icono
- Haz click en Aplicar y Aceptar
- Arrastra tu nuevo acceso directo hasta la barra de tareas

Configuración de varios escritorios

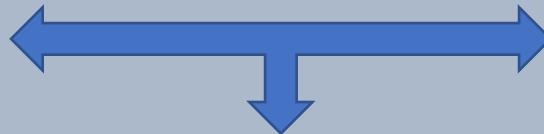

Para añadir un escritorio virtual, abre el nuevo panel Task View al dar clic al botón de Task View (se ven como dos rectángulos superpuestos), en la barra de tareas, o al presionar **Windows Key + Tab**. En el panel Task View haz clic en "**Add a desktop**"

En la versión previa Windows 10, parece que puedes añadir un sinnúmero de escritorios virtuales de manera rápida y fácil, gracias al nuevo panel Task View

Para cambiar de un escritorio virtual a otro, abre el panel Task View y haz clic en el escritorio al que te quieres cambiar. Puedes cambiar de escritorios rápidamente sin tener que ir al panel Task View al oprimir **Windows Key + Ctrl + Flecha izquierda** y **Windows Key + Ctrl + Flecha derecha**.

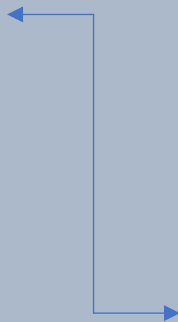

Búsqueda fácil de programas



¿Estás buscando una aplicación o un programa que perdiste hace tiempo? Selecciona el botón **Inicio** y, a continuación, desplázate por la lista alfabética de la izquierda.

Para reducir el desplazamiento, selecciona cualquier letra de la lista alfabética y, a continuación, elige la letra por la que comienza el nombre de la aplicación.

Caso de seguir sin encontrar lo que estés buscando, prueba a hacerlo mediante una búsqueda rápida. En el cuadro de búsqueda de la barra de tareas, escribe el nombre de la aplicación o programa, o presiona la tecla de Windows del teclado y comienza a escribir.