



NOMBRE DE LA ALUMNA: ALEJANDRA PÉREZ ÁLVAREZ

NOMBRE DEL DOCENTE: PEDRO DANIEL MORALES DOMÍNGEZ

GRADO: 1ro **GRUPO:** "B"

MATERIA: COMPUTACIÓN 1

ACTIVIDAD: MAPAS CONCEPTUALES

CARRERA: LICENCIATURA EN ENFERMERIA

Start Menu

A

- Access
- Alarms & Clock

C

- Calculator
- Calendar
- Camera
- Cortana

E

- Excel

F

- Feedback Hub

G

- Get Help

M

- Mail

Productivity

- Office
- Mail

Explore

- Microsoft Edge
- Photos
- News
- Tips
- Movies & TV
- Your Phone
- Solitaire
- Weather: Redmond
 - Mostly Sunny
 - 83° - 84°
 - 60°

Build

- Terminal
- To Do



MODO DE INICIO

Al momento de iniciar Windows 10, lo primero que llama nuestra atención es el nuevo escritorio, con algunas líneas sencillas. Y colores grises, esto hace que se vea más elegante y llame la atención.

MODO ESCRITORIO

AL

Iniciar Windows 10 en nuestras PC de inmediato nos encontraremos con el modo escritorio.

Aquí veremos en la parte inferior de la pantalla una barra de tareas, de igual manera un botón que nos permite desplegar el menú de inicio y los iconos que hayamos ubicado en el escritorio.

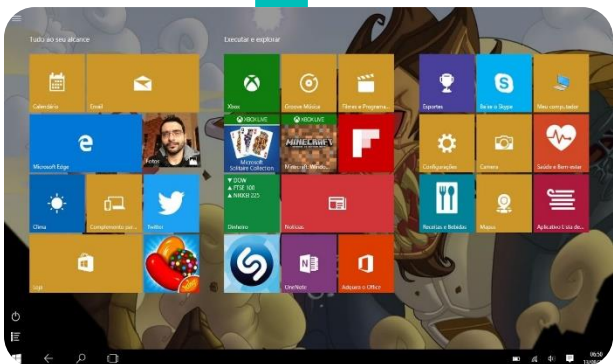

MODO TABLETA

EL

Modo tableta es una forma de presentar los elementos en la pantalla que son especiales para dispositivos táctiles como tablets.

Este modo de funcionamiento utiliza mosaicos para ofrecer accesos directos a las aplicaciones y ejecuta los programas en pantalla completa.



MENÚ INICIO

Este menú de inicio incorpora mosaicos para hacer más fácil el acceso a programas y lugares de sistemas operativos que se encuentran ubicados en el escritorio.

FUNCIONAMIENTO

EL

Funcionamiento del menú inicio es muy sencillo.

Podemos desplegarlo utilizando el botón inicio o la tecla Windows, en ambos casos, siempre y cuando nos encontremos en modo escritorio, el menú se desplegará para que veamos sus opciones.

De igual manera para ejecutar las aplicaciones representadas mediante sus opciones y mosaicos, solo basta con hacer clic sobre ellos.

APARIENCIA Y PERSONALIZACIÓN

LAS

Aplicaciones se muestran mediante un listado de opciones, estos se identifican mediante su nombre y un pequeño icono que corresponde al programa.

Las baldosas se representan como recuadros de acceso directo o de información dinámica que podemos mover o reubicar según nuestras necesidades.



BARRA DE TAREAS

La barra de tareas se ubica en la parte inferior de la pantalla, donde se muestran los accesos a diferentes opciones del sistema y aplicaciones instaladas.

SI

Examinamos bien la barra de tareas de Windows 10 de izquierda a derecha, encontraremos iconos.

COMO

- Botón de inicio
- Icono de búsqueda
- Icono de vista de tareas
- Aplicaciones ancladas
- Aplicaciones en ejecución
- Iconos del área de notificación

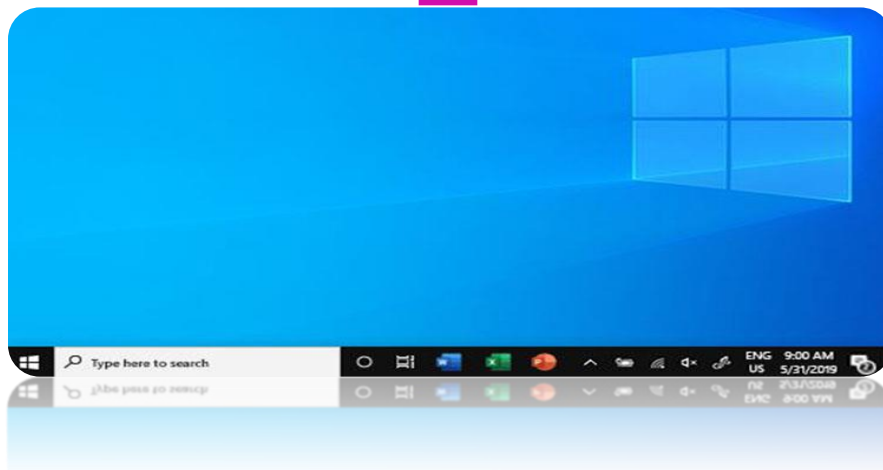

CENTRO DE ACTIVIDADES

El centro de actividades desde ahora presenta una barra de notificaciones en una barra lateral desplegable, al lado derecho de la pantalla.

ACCESO

PARA

Desplegar el centro de actividades, debemos hacer clic sobre el botón adecuado del área de notificaciones, en la barra de tareas.

Esto desplegará la barra lateral, donde encontraremos dos secciones: notificaciones y acciones rápidas.

USO

LAS

Notificaciones que se reúnen en la barra del centro de actividades pueden ser expandidas, así mismo es posible realizar las acciones que se presentan sin necesidad de abrir la aplicación relacionada.

Para acceder a la información completa sobre una notificación debemos desplegar haciendo clic en la flecha que se ubica a su lado.

Y para eliminar todas las notificaciones listadas, debemos hacer clic en borrar

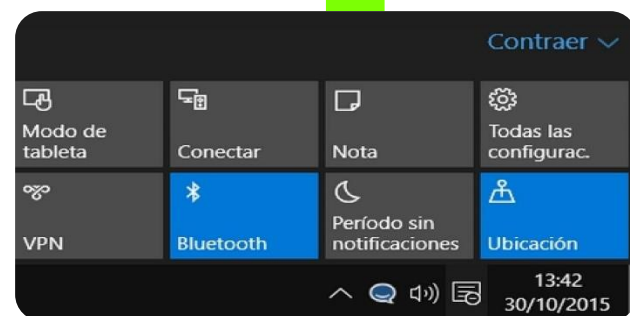
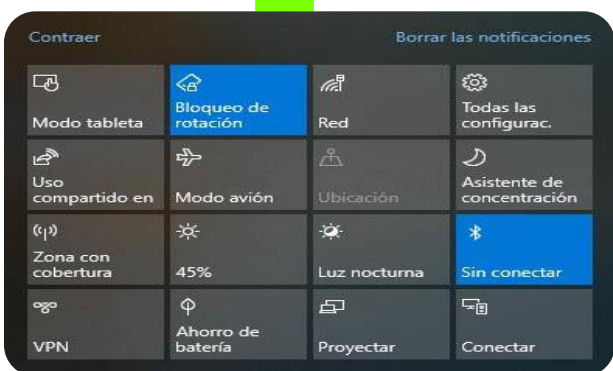

EXPLORADOR DE ARCHIVOS

El explorador de archivos es una valiosa herramienta la cual nos ayuda a acceder a lugares del equipo y la red, facilitándonos la tarea de trabajar con archivos y carpetas.

TAMBIEN

Se puede acceder haciendo clic en el icono que lleva su nombre, ubicado en la barra de tareas, y ya una vez que accedimos al explorador de archivos podremos navegar por los discos conectados a la computadora o PC.

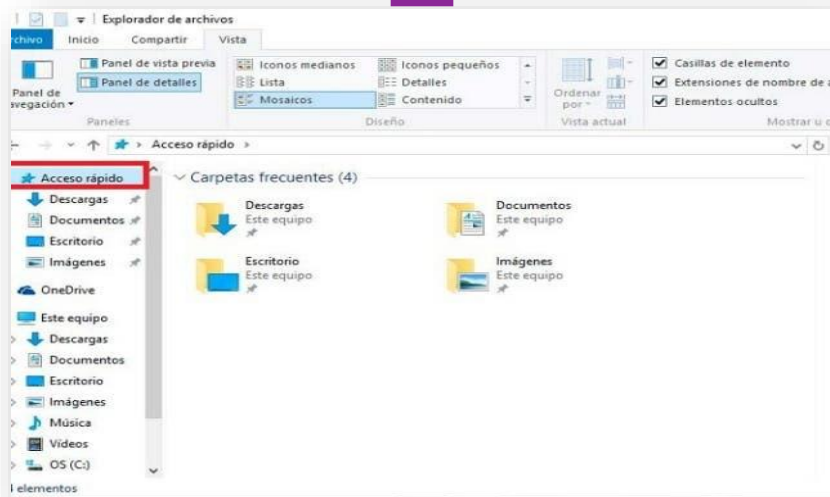

ESCRITORIOS VIRTUALES Y VISTAS DE TAREAS

Los escritorios virtuales y las vistas de tareas son dos opciones que se suman Windows 10, se trata de alternativas que modifican el funcionamiento del sistema.

LOS

Escritorios virtuales desde más antes estaban en otros sistemas operativos, este solo se agrego a Windows 10

LA

Vista de tareas nos permite obtener un panorama general de las aplicaciones y ventanas abiertas en el sistema.

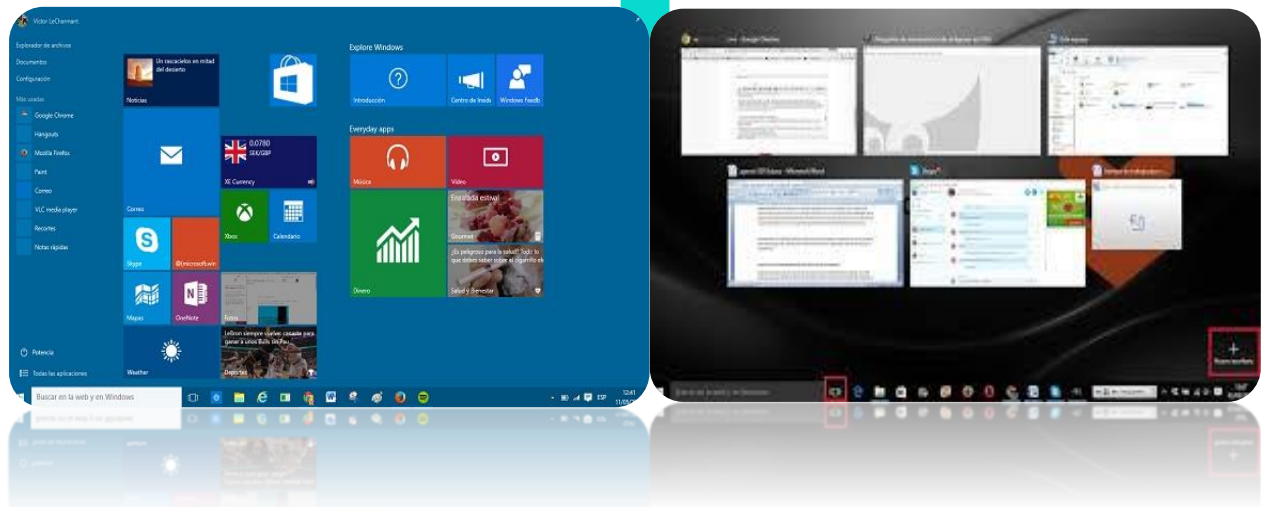

REFERENCIAS:

LIBRO WINDOWS10-CLAUDIO ALEJANDRO PEÑA MILLAHUAL