Nombre de alumno: Víctor Maldonado García
Nombre del profesor: legmi Yaneth santizo

Nombre del trabajo: mapa conceptual del tema "sistema de costos"

Materia: Control de sistema de costos
Grado: cuarto cuatrimestre
Grupo: c

Frontera Comalapa chipas a 17/10/2020

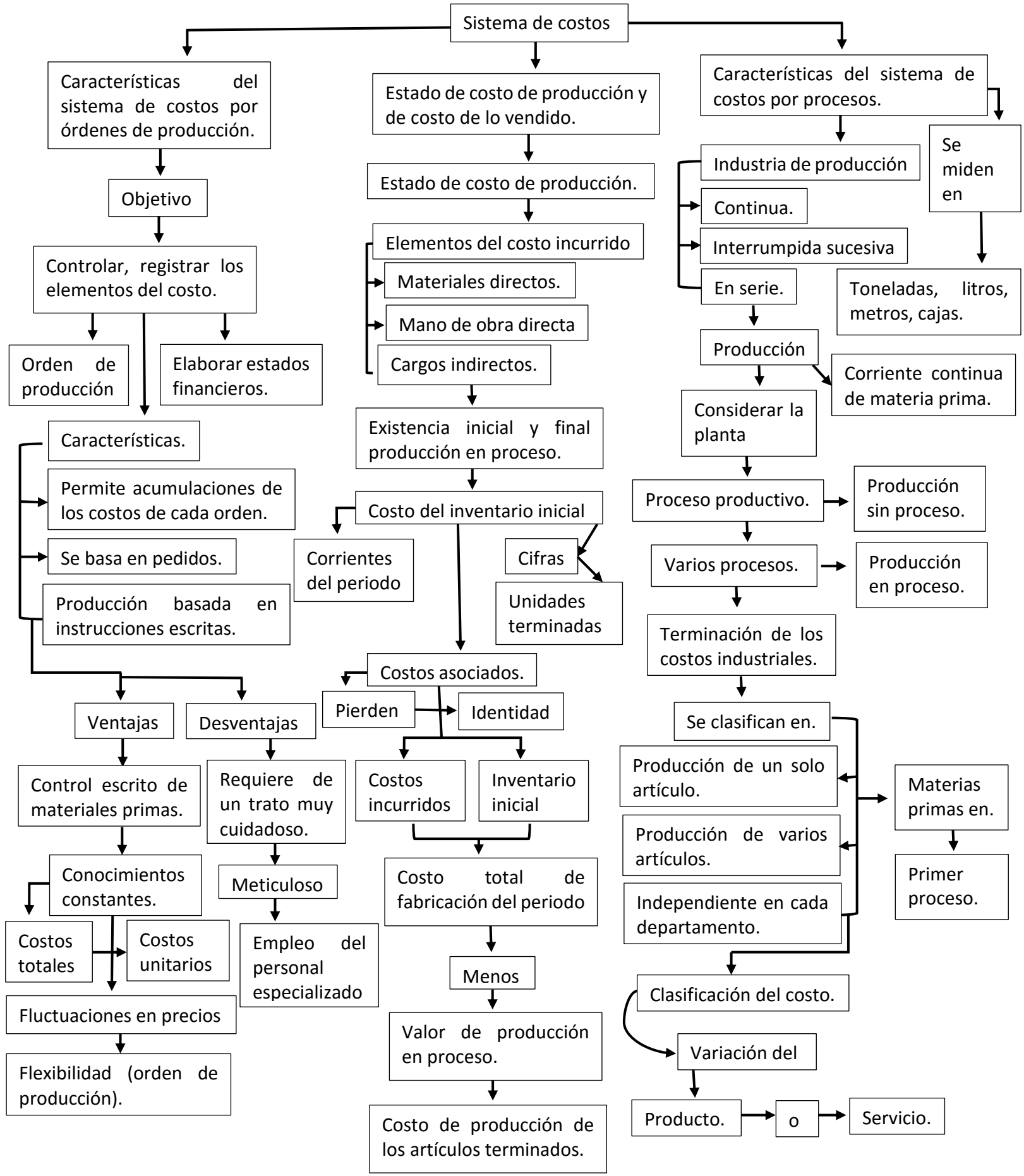
Sistema de costos
Características del sistema de costos por órdenes de producción.
Objetivo
Controlar, registrar los elementos del costo.
Orden de producción
Elaborar estados financieros.
Características.
Permite acumulaciones de los costos de cada orden.
Se basa en pedidos.
Producción basada en instrucciones escritas.
Ventajas
Desventajas
Control escrito de materiales primas.
Conocimientos constantes.
Costos totales
Costos unitarios
Fluctuaciones en precios
Flexibilidad (orden de producción).
Requiere de un trato muy cuidadoso.
Meticuloso
Empleo del personal especializado
Estado de costo de producción y de costo de lo vendido.
Estado de costo de producción.
Elementos del costo incurrido
Materiales directos.
Mano de obra directa
Cargos indirectos.
Existencia inicial y final producción en proceso.
Costo del inventario inicial
Corrientes del periodo
Cifras
Unidades terminadas
Costos asociados.
Pierden
Identidad
Costos incurridos
Inventario inicial
Costo total de fabricación del periodo
Menos
Valor de producción en proceso.
Costo de producción de los artículos terminados.
Características del sistema de costos por procesos.
Industria de producción
Continua.
Interrumpida sucesiva
En serie.
Se miden en
Toneladas, litros, metros, cajas.
Producción
Corriente continua de materia prima.
Considerar la planta
Proceso productivo.
Producción sin proceso.
Varios procesos.
Producción en proceso.
Terminación de los costos industriales.
Se clasifican en.
Producción de un solo artículo.
Producción de varios artículos.
Independiente en cada departamento.
Materias primas en.
Primer proceso.
Clasificación del costo.
Variación del
Producto.
o
Servicio.