Nombre de alumno: Víctor Maldonado García

Nombre del profesor: Osvaldo francisco silvestre

Nombre del trabajo: mapa conceptual

Materia: análisis de la información financiera.

Grado: cuarto cuatrimestre.

Grupo: c

Frontera Comalapa chipas a 27/09/2020

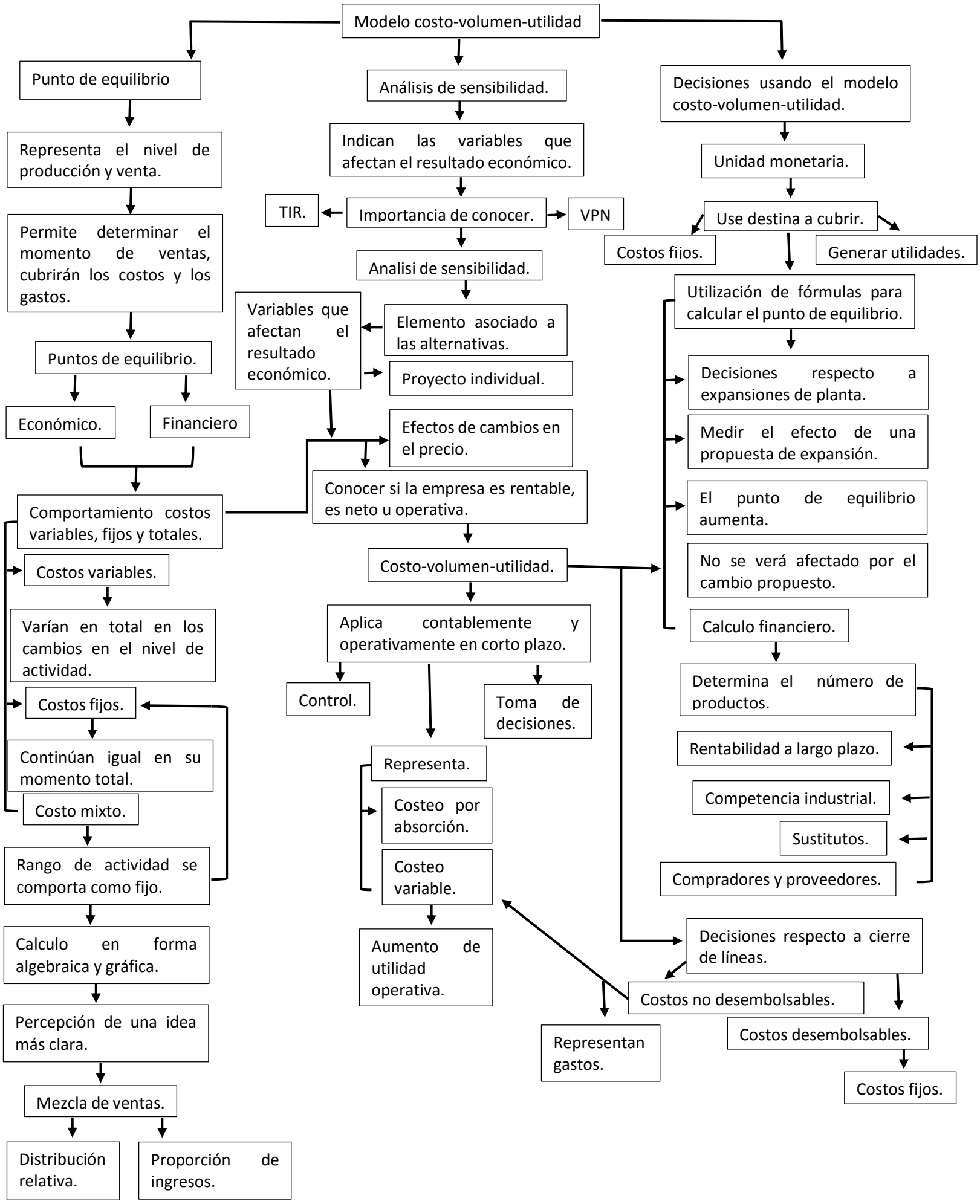
Modelo costo-volumen-utilidad
Punto de equilibrio
Representa el nivel de producción y venta.
Permite determinar el momento de ventas, cubrirán los costos y los gastos.
Puntos de equilibrio.
Económico.
Financiero
Comportamiento costos variables, fijos y totales.
Costos variables.
Varían en total en los cambios en el nivel de actividad.
Costos fijos.
Continúan igual en su momento total.
Costo mixto.
Rango de actividad se comporta como fijo.
Calculo en forma algebraica y gráfica.
Percepción de una idea más clara.
Mezcla de ventas.
Distribución relativa.
Proporción de ingresos.
Análisis de sensibilidad.
Indican las variables que afectan el resultado económico.
Importancia de conocer.
TIR.
VPN
Analisi de sensibilidad.
Variables que afectan el resultado económico.
Elemento asociado a las alternativas.
Proyecto individual.
Efectos de cambios en el precio.
Conocer si la empresa es rentable, es neto u operativa.
Costo-volumen-utilidad.
Aplica contablemente y operativamente en corto plazo.
Control.
Toma de decisiones.
Representa.
Costeo por absorción.
Costeo variable.
Aumento de utilidad operativa.
Decisiones usando el modelo costo-volumen-utilidad.
Unidad monetaria.
Use destina a cubrir.
Costos fiios.
Generar utilidades.
Utilización de fórmulas para calcular el punto de equilibrio.
Decisiones respecto a expansiones de planta.
Medir el efecto de una propuesta de expansión.
El punto de equilibrio aumenta.
No se verá afectado por el cambio propuesto.
Calculo financiero.
Determina el número de productos.
Rentabilidad a largo plazo.
Competencia industrial.
Sustitutos.
Compradores y proveedores.
Decisiones respecto a cierre de líneas.
Costos no desembolsables.
Representan gastos.
Costos desembolsables.
Costos fijos.

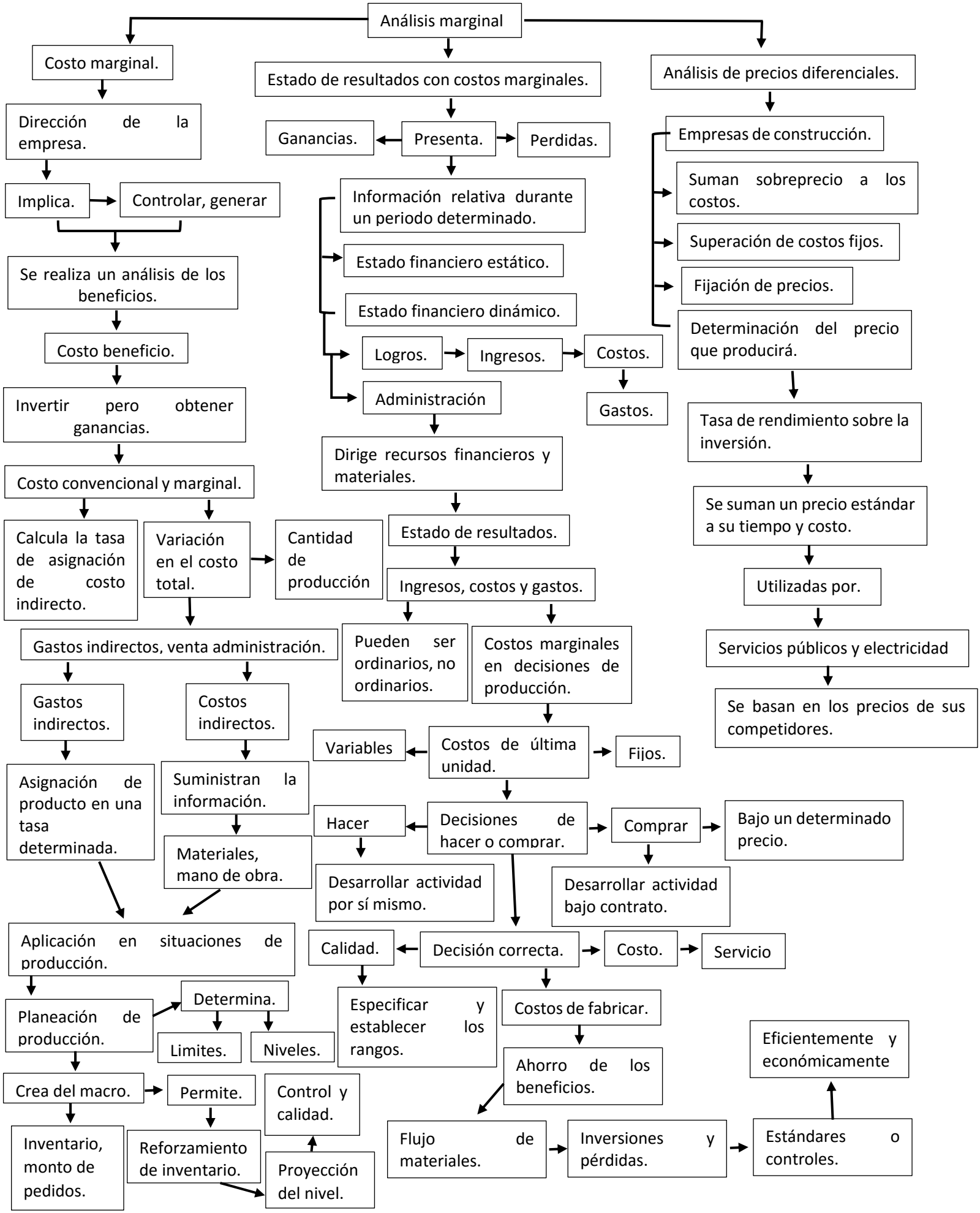
Análisis marginal
Costo marginal.
Dirección de la empresa.
Implica.
Controlar, generar
Se realiza un análisis de los beneficios.
Costo beneficio.
Invertir pero obtener ganancias.
Costo convencional y marginal.
Calcula la tasa de asignación de costo indirecto.
Variación en el costo total.
Cantidad de producción
Gastos indirectos, venta administración.
Gastos indirectos.
Costos indirectos.
Asignación de producto en una tasa determinada.
Suministran la información.
Materiales, mano de obra.
Aplicación en situaciones de producción.
Planeación de producción.
Determina.
Limites.
Niveles.
Crea del macro.
Permite.
Control y calidad.
Inventario, monto de pedidos.
Reforzamiento de inventario.
Proyección del nivel.
Estado de resultados con costos marginales.
Ganancias.
Presenta.
Perdidas.
Información relativa durante un periodo determinado.
Estado financiero estático.
Estado financiero dinámico.
Logros.
Ingresos.
Costos.
Gastos.
Administración
Dirige recursos financieros y materiales.
Estado de resultados.
Ingresos, costos y gastos.
Pueden ser ordinarios, no ordinarios.
Costos marginales en decisiones de producción.
Variables
Costos de última unidad.
Fijos.
Hacer
Decisiones de hacer o comprar.
Comprar
Bajo un determinado precio.
Desarrollar actividad por sí mismo.
Desarrollar actividad bajo contrato.
Calidad.
Decisión correcta.
Costo.
Servicio
Especificar y establecer los rangos.
Costos de fabricar.
Ahorro de los beneficios.
Flujo de materiales.
Inversiones y pérdidas.
Estándares o controles.
Eficientemente y económicamente
Análisis de precios diferenciales.
Empresas de construcción.
Suman sobreprecio a los costos.
Superación de costos fijos.
Fijación de precios.
Determinación del precio que producirá.
Tasa de rendimiento sobre la inversión.
Se suman un precio estándar a su tiempo y costo.
Utilizadas por.
Servicios públicos y electricidad
Se basan en los precios de sus competidores.