Nombre de alumnos: Dafne Yuliani Pérez Roblero.

Nombre del profesor: Legmy Yanet Santizo Espinoza

Nombre del trabajo: Cuadros Sinópticos

Materia: Contabilidad Financiera

Grado: 1°

Grupo : LAE

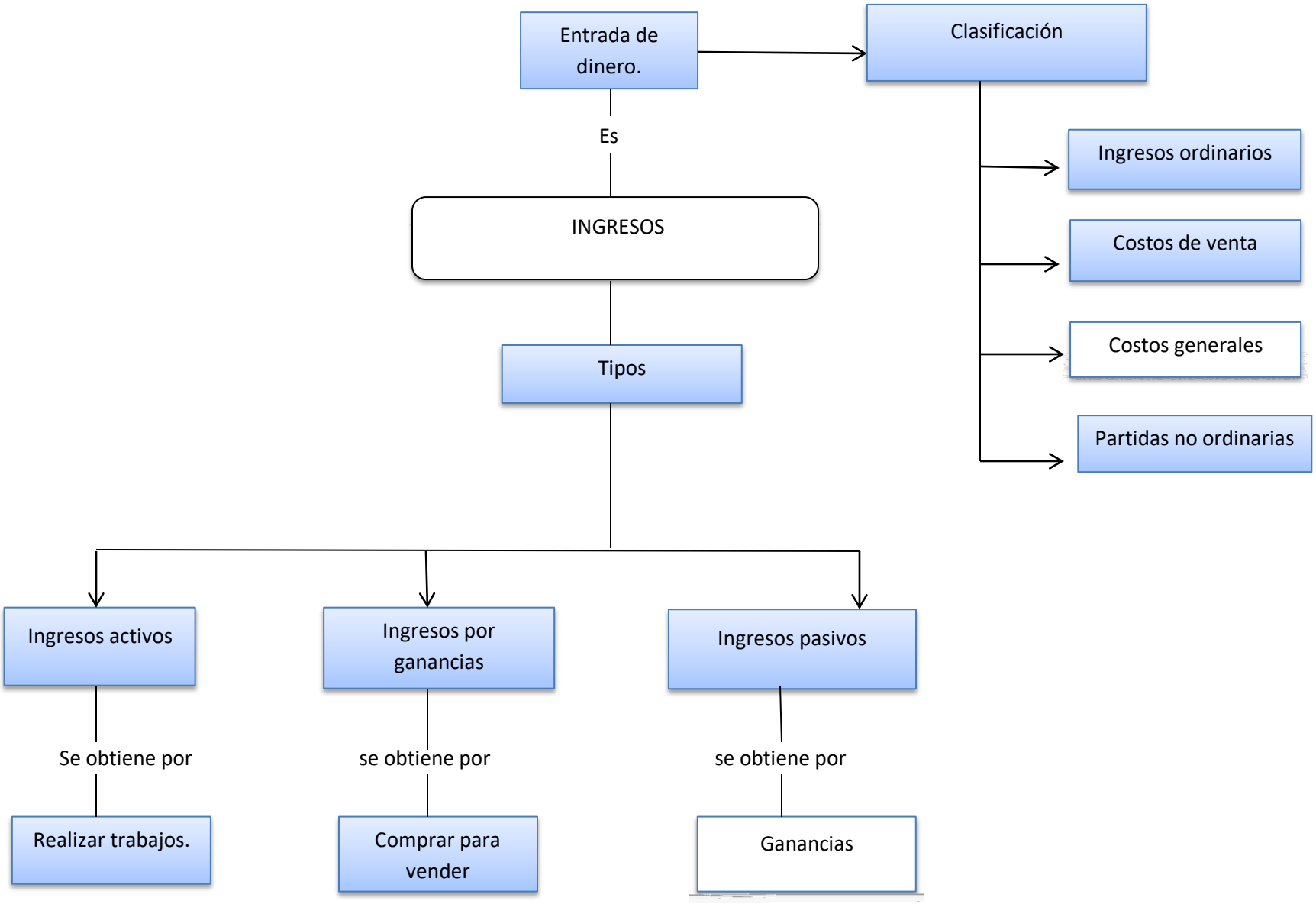
Entrada de dinero.
Clasificación
Es
Ingresos ordinarios
INGRESOS
Costos de venta
Costos generales
Tipos
Partidas no ordinarias
Ingresos activos
Ingresos por ganancias
Ingresos pasivos
Se obtiene por
se obtiene por
se obtiene por
Realizar trabajos.
Comprar para vender
Ganancias

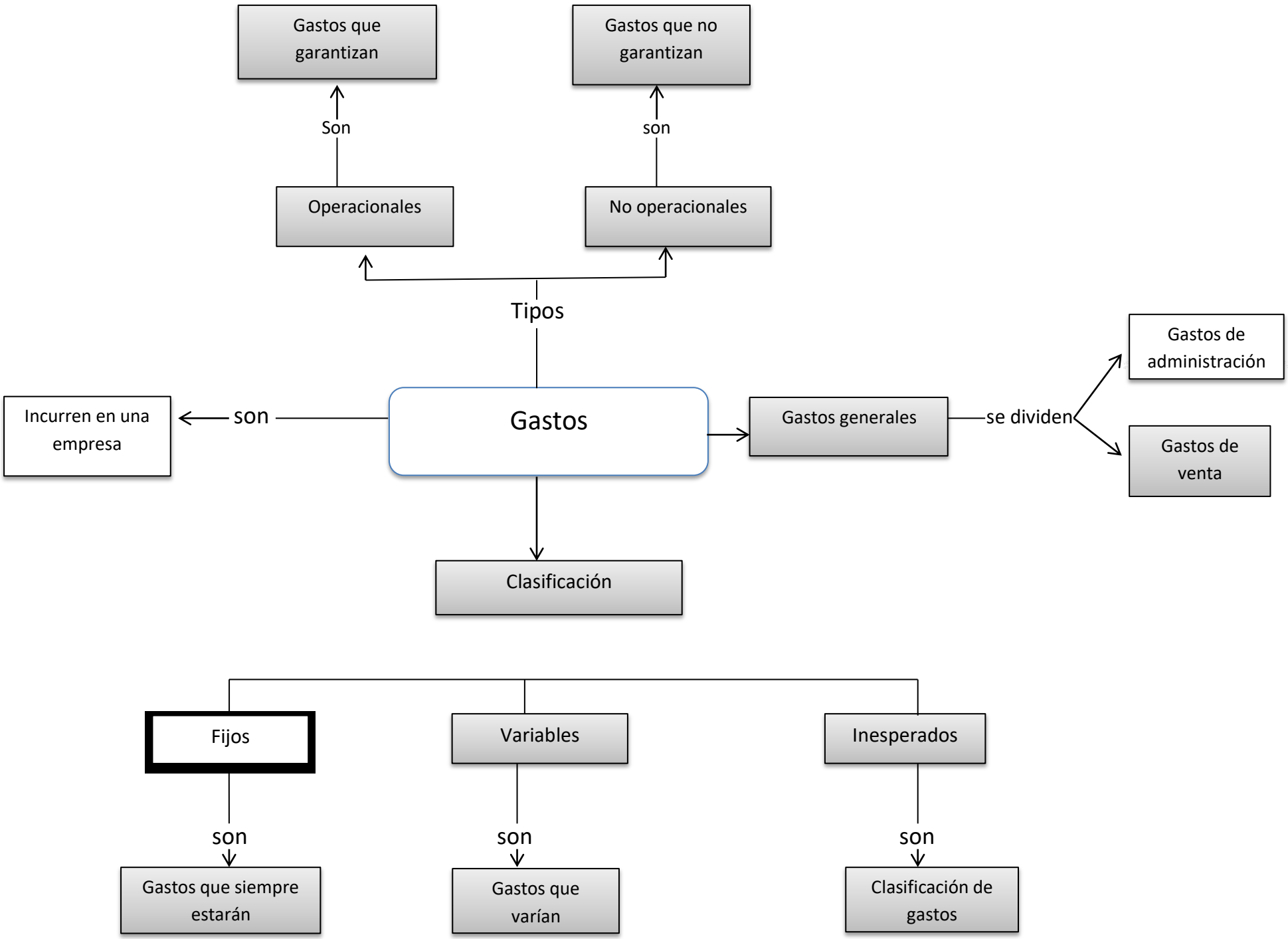
Gastos que garantizan
Gastos que no garantizan
Son
son
Operacionales
No operacionales
Tipos
Gastos de administración
Incurren en una empresa
son
Gastos
Gastos generales
se dividen
Gastos de venta
Clasificación
Fijos
Variables
Inesperados
son
son
son
Gastos que siempre estarán
Gastos que varían
Clasificación de gastos

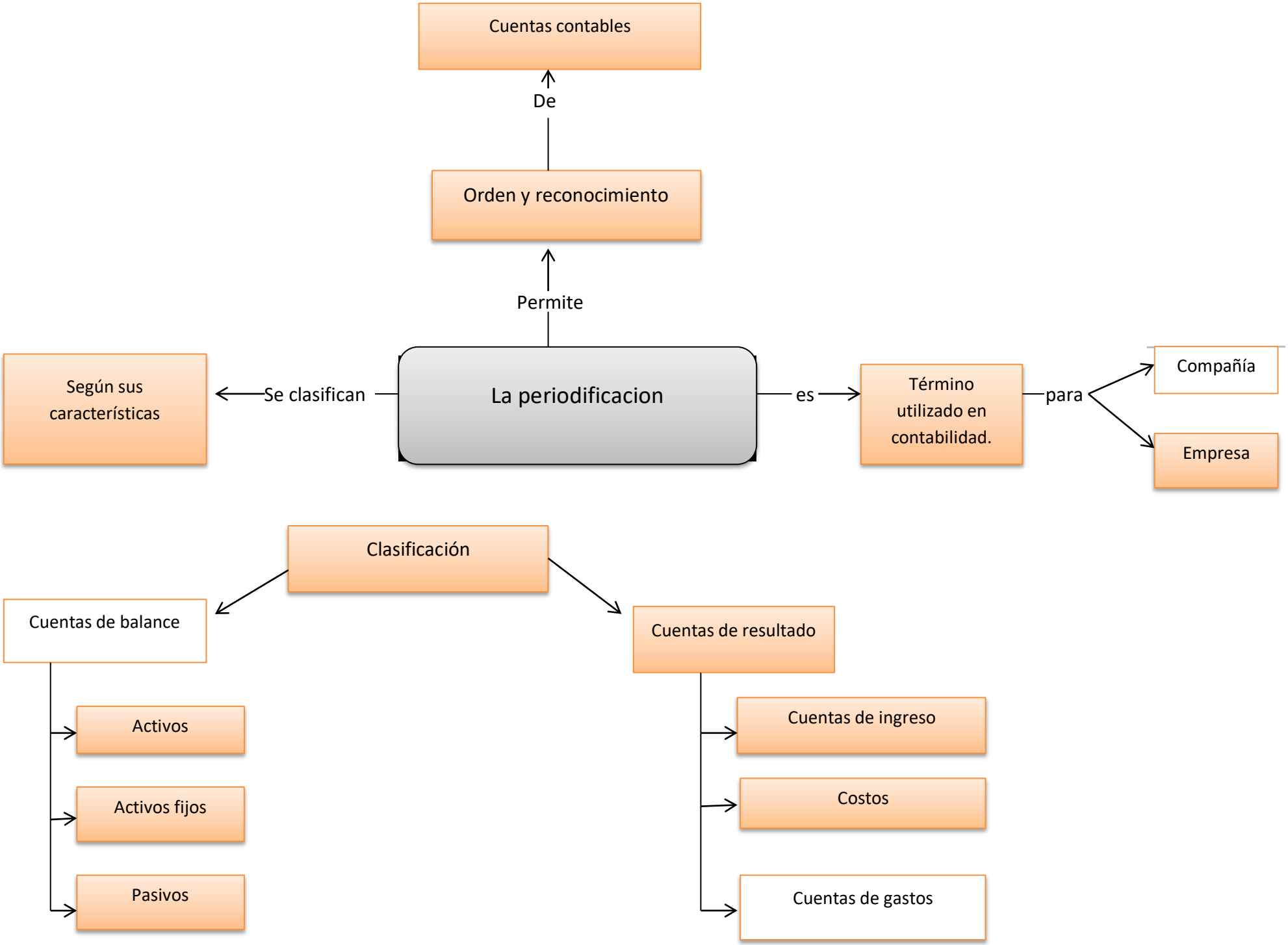
Cuentas contables
De
Orden y reconocimiento
Permite
Según sus características
Se clasifican
La periodificacion
es
Término utilizado en contabilidad.
para
Compañía
Empresa
Clasificación
Cuentas de balance
Cuentas de resultado
Activos
Activos fijos
Pasivos
Cuentas de ingreso
Costos
Cuentas de gastos