Nombre de alumno: Reyna Ivonne López De León.

Nombre del profesor: Mtra. Ángela Zavaleta Villatoro.

Nombre del trabajo: Mapa conceptual.

Materia: Redacción en español.

Grado: 1er cuatrimestre.

Grupo: LCF26SDC0220-A

Frontera Comalapa, Chiapas a 18 de octubre de 2020.

Textos expositivos

Se usa para

Representar o aclarar el sentido real o verdadero de una palabra, texto o doctrina

Es transmisión de información y se centra en el contenido

Sirve

Para informarnos objetivamente sobre un tema de forma clara y ordenada

Finalidad

Informar.

Dan a conocer algo.

Reflejan una opinión o explica un tema.

Debe tener

-orden

-claridad

-propiedad

-corrección

intención comunicativa

-informar

-transmitir un conocimiento etc.

siempre

Debe usarse un lenguaje culto, formal y preciso

La exposición puede representar dos grados de dificultad

Géneros de textos expositivos

-Trabajos de investigación

-Tesis

-Monografías etc.

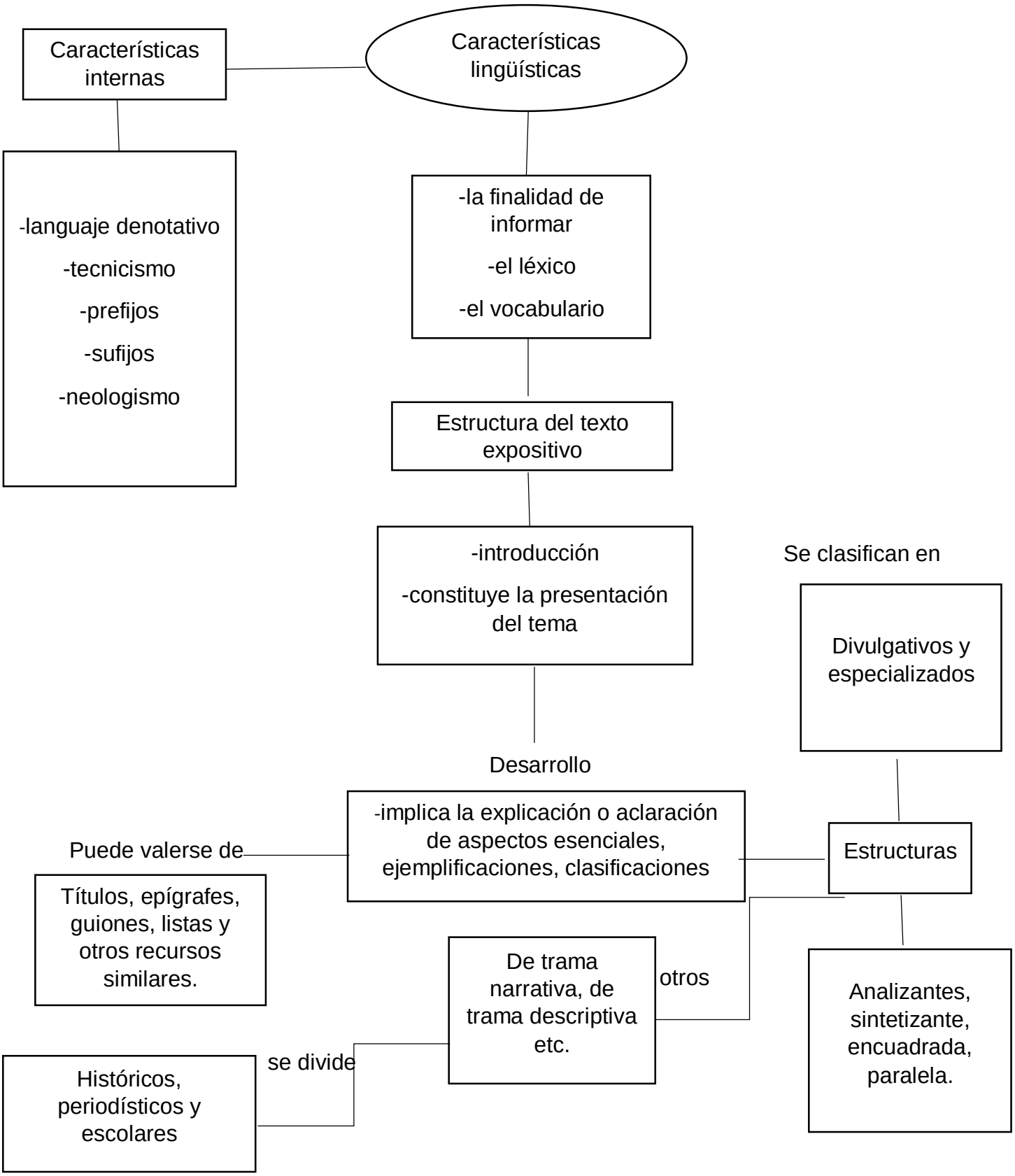
Características lingüísticas
Características internas
-languaje denotativo
-tecnicismo
-prefijos
-sufijos
-neologismo
-la finalidad de informar
-el léxico
-el vocabulario
Estructura del texto expositivo
-introducción
-constituye la presentación del tema
Desarrollo
-implica la explicación o aclaración de aspectos esenciales, ejemplificaciones, clasificaciones
Puede valerse de
Títulos, epígrafes, guiones, listas y otros recursos similares.
Se clasifican en
Divulgativos y especializados
Estructuras
Analizantes, sintetizante, encuadrada, paralela.
otros
De trama narrativa, de trama descriptiva etc.
se divide
Históricos, periodísticos y escolares

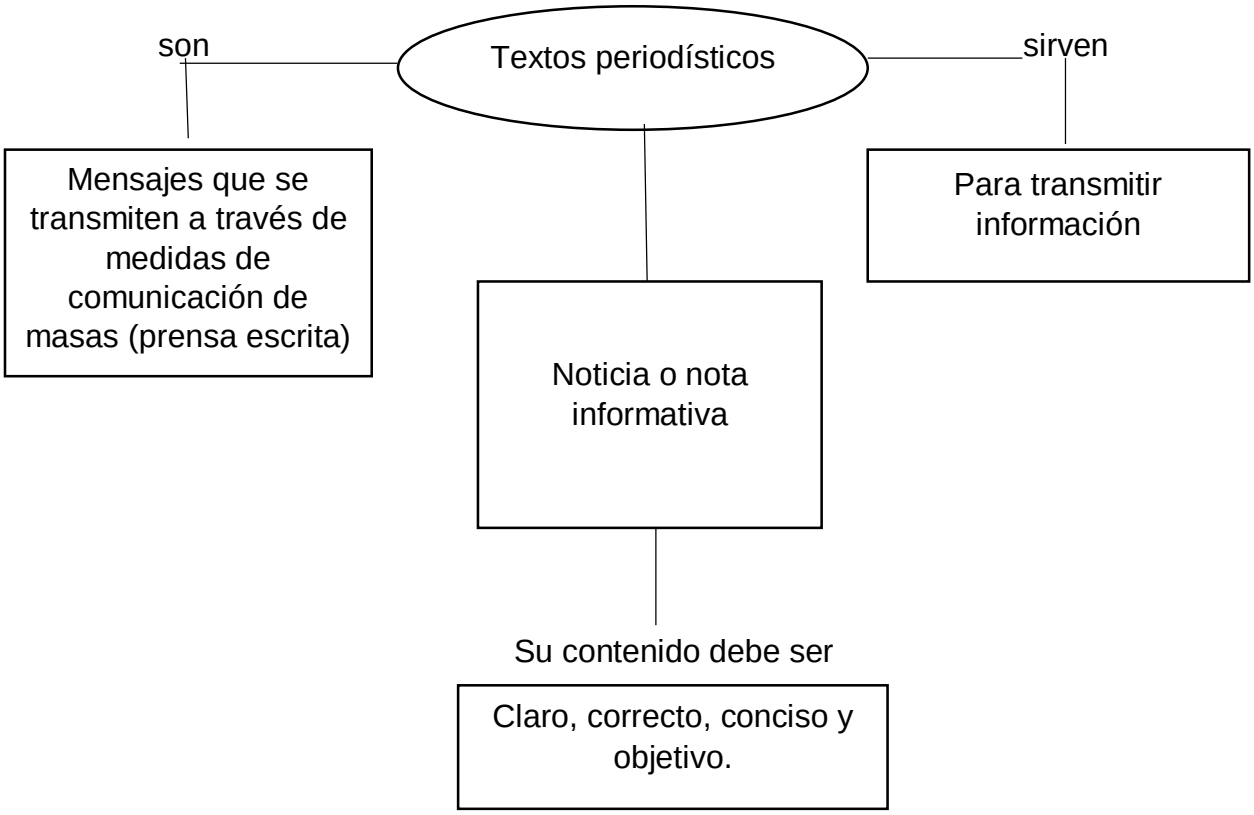
Textos periodísticos
son
Mensajes que se transmiten a través de medidas de comunicación de masas (prensa escrita)
sirven
Para transmitir información
Noticia o nota informativa
Su contenido debe ser
Claro, correcto, conciso y objetivo.