



Nombre de alumnos: JERRY ORTIZ DIAZ

Nombre del profesor: VICTOR TADEO

Nombre del trabajo: MAPA CONCEPTUAL

Materia: FUNDAMENTO DE ADMINISTRACION.

Grado: 1 CUATRIMESTRE

Grupo: (A)

Frontera Comalapa, Chiapas a 27 de septiembre de 2020.

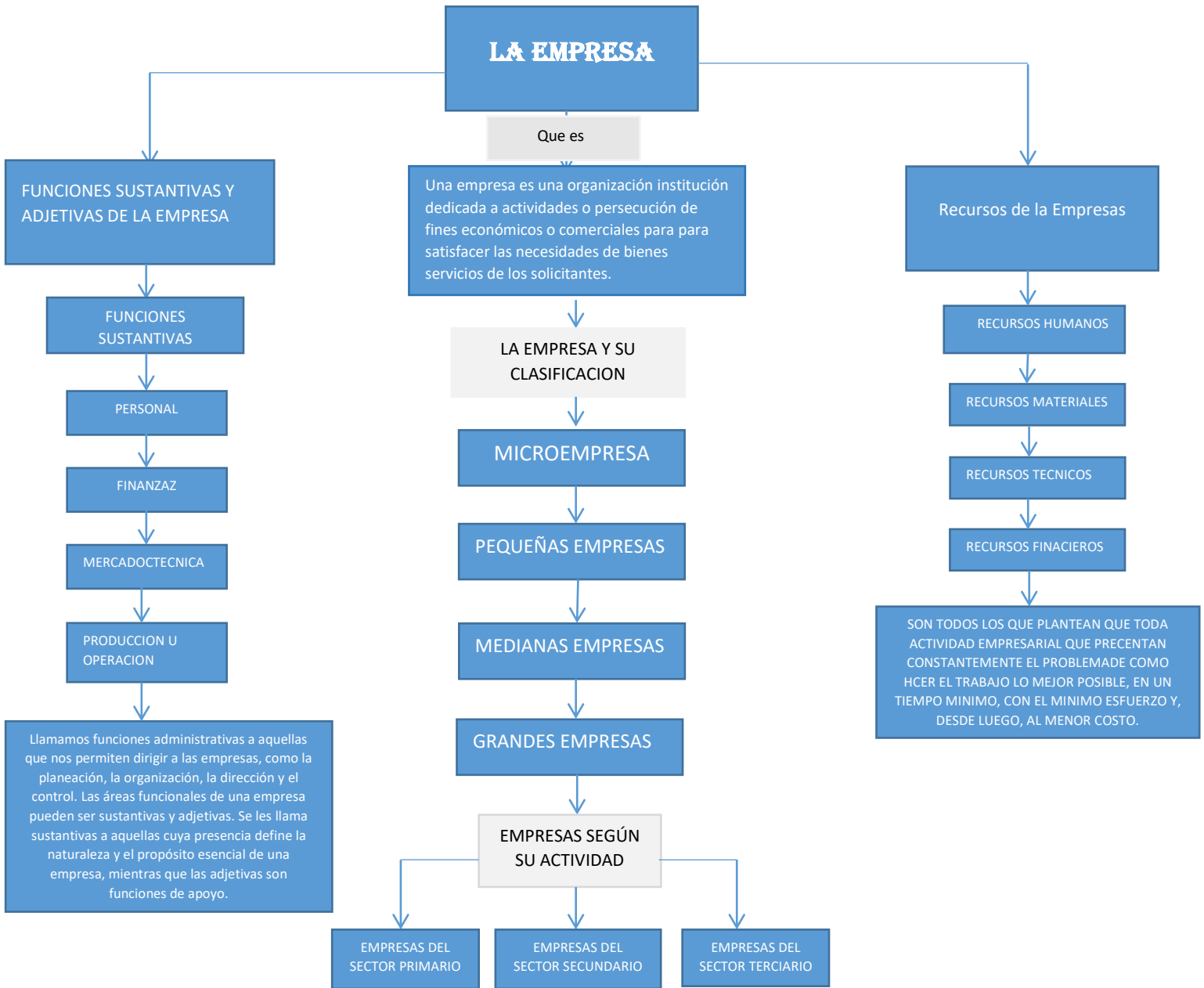

LA EMPRESA

Que es

Una empresa es una organización institución dedicada a actividades o persecución de fines económicos o comerciales para para satisfacer las necesidades de bienes servicios de los solicitantes.

LA EMPRESA Y SU CLASIFICACION

MICROEMPRESA

PEQUEÑAS EMPRESAS

MEDIANAS EMPRESAS

GRANDES EMPRESAS

EMPRESAS SEGÚN SU ACTIVIDAD

EMPRESAS DEL SECTOR PRIMARIO

EMPRESAS DEL SECTOR SECUNDARIO

EMPRESAS DEL SECTOR TERCIARIO

FUNCIONES SUSTANTIVAS Y ADJETIVAS DE LA EMPRESA

FUNCIONES SUSTANTIVAS

PERSONAL

FINANZAS

MERCADO TECNICA

PRODUCCION U OPERACION

Llamamos funciones administrativas a aquellas que nos permiten dirigir a las empresas, como la planeación, la organización, la dirección y el control. Las áreas funcionales de una empresa pueden ser sustantivas y adjetivas. Se les llama sustantivas a aquellas cuya presencia define la naturaleza y el propósito esencial de una empresa, mientras que las adjetivas son funciones de apoyo.

Recursos de la Empresa

RECURSOS HUMANOS

RECURSOS MATERIALES

RECURSOS TECNICOS

RECURSOS FINANCIEROS

SON TODOS LOS QUE PLANTEAN QUE TODA ACTIVIDAD EMPRESARIAL QUE PRESENTAN CONSTANTEMENTE EL PROBLEMA DE COMO HICER EL TRABAJO LO MEJOR POSIBLE, EN UN TIEMPO MINIMO, CON EL MINIMO ESFUERZO Y, DESDE LUEGO, AL MENOR COSTO.