



PASIÓN POR EDUCAR

Nombre del alumno: Alan Rafael Sargento Domínguez

Nombre del profesor: Lic. Maria del Carmen Briones Martínez.

Nombre del trabajo: Cuadro sinóptico, el crecimiento y el envejecimiento.

Materia: Psicología evolutiva

Grado: 7ª Cuatrimestre, semiescolarizado.

Grupo: "C"

Frontera Comalapa, Chiapas 24 de septiembre 2020.



PSICOLOGÍA EVOLUTIVA



UNIDAD 1: EL CRECIMIENTO Y EL ENVEJECIMIENTO

El crecimiento

Movimiento de la materia viva que se desplaza en el tiempo y en el espacio.

El crecimiento

Es sólo la manifestación de la capacidad de síntesis de un organismo y de cada una de sus células.

Hipertrofia celular

Aumenta el volumen de las células, pero su número se conserva.

Acresción

La cantidad de tejido intercelular secundario a una mayor síntesis celular, pero tanto el número de células como su volumen se conservan.

El signo positivo

Caracteriza a la etapa de la vida que ocurre entre la fecundación y al término de la pubertad, y sus manifestaciones clínicas son el aumento de estatura y peso.

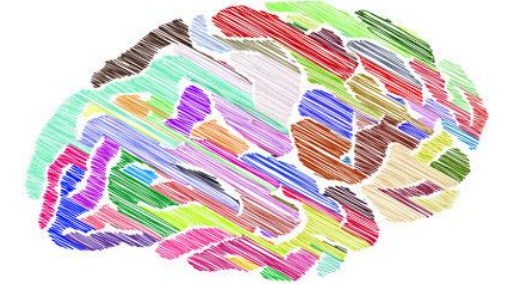

El signo neutro

Crecimiento se debe a un balance entre la síntesis y la destrucción, de tal manera que la masa corporal se mantiene estable, depende de períodos negativos seguidos por positivos.

El signo negativo

Del crecimiento consiste en una pérdida de la masa corporal con respecto a la etapa inmediata anterior, sea porque disminuye la capacidad de síntesis.

El crecimiento inicial de muchos tejidos

Se caracteriza por un rápido incremento en el número de células, representa un momento crítico de crecimiento.

1.2 CRECIMIENTO Y DESARROLLO

El crecimiento se utiliza corrientemente como expresión del aumento de talla, que viene determinado por el incremento diferencial de cabeza, tronco y huesos largos de las piernas.

El desarrollo

El crecimiento y la maduración somática, psicológica y social es lo que constituye el desarrollo, característica de la infancia.

La capacidad de diversos factores exógenos

Para modificar el patrón de crecimiento determinado genéticamente ha sido demostrada en numerosos estudios clínicos y experimentales.

UNIDAD 1: EL CRECIMIENTO Y EL ENVEJECIMIENTO

El desarrollo

Indica una maduración progresiva y la diferenciación de órganos y sistemas, que condicionan una creciente maduración funcional.

1.3 CAMBIOS EN EL CRECIMIENTO Y LA MADURACION

Proceso de cambios físicos que se caracteriza por el aumento de las dimensiones corporales y la modificación de las proporciones del organismo.



Los cambios en esta etapa

Son cuantitativos (se pueden medir). Los parámetros más usuales son el peso y la talla, aunque también se utilizan los perímetros craneales y torácicos.

Maduración

Son los cambios biológicos que se producen en las estructuras internas de los seres humanos y que lo capacitan para realizar determinadas funciones.



Este proceso

Está referido al grado de desarrollo de los sistemas, aparatos u órganos del cuerpo humano.

El proceso de maduración fisiológico

Sigue un orden, siendo la cabeza lo que primero madura, seguida por el tronco y en último lugar las extremidades.

1.4 EL PROCESO DEL ENVEJECIMIENTO DE ORGANOS Y SISTEMAS

La psicología evolutiva indica cómo se han ido modificando los conceptos de desarrollo y de envejecimiento.

Las ciencias biológicas

Muestran el desarrollo relacionado con el crecimiento y al envejecimiento vinculado con el deterioro, mientras que las ciencias sociales y del comportamiento rechazan el envejecimiento.

EL ENVEJECIMIENTO: SU PROCESO

Envejecimiento Primario

Abarca a los cambios irreversibles que acontecen por acción del tiempo.

Envejecimiento Secundario

Hace referencia a los cambios que se producen por enfermedades, que pueden o no estar asociados a la edad

UNIDAD 1: EL CRECIMIENTO Y EL ENVEJECIMIENTO

ENVEJECIMIENTO Y ASPECTO EXTERNO

1. La piel que se seca, resulta más fina, menos elástica
2. El cabello cambia de continuo
3. Se modifica la estatura
4. Cambio la silueta y el peso por reducción
5. Se reduce la fuerza muscular

CAMBIOS FÍSICOS

La mayoría de las personas se dan cuenta de que los órganos vitales comienzan a perder funcionalidad con el proceso de envejecimiento.

Los tejidos

Son capas de células similares que cumplen con una función específica y los tipos diferentes de estos se agrupan para formar órganos.

CAMBIOS POR ENVEJECIMIENTO

EL

Todas las células experimentan cambios a raíz del envejecimiento, se hacen más grandes y poco a poco pierden la capacidad de dividirse y reproducirse.



Los órganos también cambian con el envejecimiento

Debido a los cambios en las células y los tejidos. Los órganos al envejecer pierden su función de manera gradual.

Los cambios más significativos

Se presentan en el corazón, los pulmones y los riñones.

CAMBIOS MOTORES:

- Disminución del tiempo de reacción.
- Aumento de la fatiga muscular.
- Imprecisión en los movimientos finos
- Reducción del movimiento de balance
- Dificultad en el desplazamiento

CAMBIOS EN EL SISTEMA NERVIOSO POR ENVEJECIMIENTO

El sistema nervioso es probablemente uno de los más erróneamente comprendidos en relación con el envejecimiento normal.

El envejecimiento, en la faz anatómica

Es acompañado de una serie de cambios macroscópicos, los que pueden ser observados a través de técnicas radiológicas como TAC (Tomografía Axial Computarizada)

1.5 FACTORES QUE AFECTAN EL ENVEJECIMIENTO

QUE EL

Los cambios físicos que se producen con el envejecimiento son distintos en el hombre y en la mujer.

CAMBIOS EN LA SEXUALIDAD FEMENINA

LA

La menopausia se refiere al período en el cual se alcanza el climaterio femenino, las hormonas femeninas influyen en diversas partes del organismo humano.

UNIDAD 1: EL CRECIMIENTO Y EL ENVEJECIMIENTO

Cambios que se presentan

- Reducción de la inervación
- Reducción del tamaño del útero
- Reducción del endometrio
- Disminución del diámetro de la vagina

- Atrofia de la vulva
- Aumento del tamaño del clítoris
- Cambios atróficos en la uretra
- Reducción de la flexibilidad

Las variaciones en la respuesta sexual

- Mayor lentitud en la erección del clítoris.
- Los labios mayores no se elevan.
- La lubricación vaginal aparece con mayor lentitud.
- Reducción del número de contracciones vaginales.
- La menopausia no parece influir en el impulso.

CAMBIOS EN LA SEXUALIDAD MASCULINA

Sostienen que los cambios en el comportamiento sexual, durante el proceso de envejecimiento.

Son más numerosas que en la mujer pero se producen de forma más gradual.

- Reducción de los niveles
- Reducción del tamaño
- Disminución de la cantidad de espermatozoides
- Incremento de las anomalías
- Aumento de tamaño de la glándula
- Disminución de la fuerza
- Pérdida de la viscosidad y el volumen

FACTORES INCIDEN EN ENVEJECIMIENTO INTELECTUAL

QUE EL

Sus estudios sostiene que resulta carente de fundamento la afirmación de la existencia de un declive biológico e irreversible

Los factores que inciden

- Expectativas y atribuciones
- Rigidez-flexibilidad
- Estado de salud.
- Factores estructurales.

PAREJA, AMOR ENVEJECIMIENTO

- el diálogo.
- la cooperación
- la alegría compartida
- la risa.

RELACIONES SOCIALES

Las actividades sociales que se realizan fuera de la familia y de la pareja también inciden en la vida de las personas ancianas ya que facilitan su socialización.

STATUS, ROL ENVEJECIMIENTO

Las personas tienen tantos status como manifestaciones de procesos de interacción que desarrollan y también se suele presentar como que tienen un status global.



UNIDAD 1: EL CRECIMIENTO Y EL ENVEJECIMIENTO

STATUS Y ENVEJECIMIENTO

La historia muestra que la edad proporcionaba status, a la vez que cuantificaba y modificaba ese status, ya sea porque había menos personas viejas o porque se las escuchaba.

ROL Y ENVEJECIMIENTO

La persona cuando asume un rol compromete significativamente su futuro, por ejemplo cuando elige el lugar en que va a trabajar (elección temporal).

EL TRABAJO Y EL ENVEJECIMIENTO EN EL CONTEXTO ACTUAL. Y TRABAJO ENVEJECIMIENTO

La vejez se sigue presentando como un periodo de la vida en que la ausencia de trabajo la caracteriza.

TRABAJO FUERA DEL HOGAR

- Carrera retrasada o madura
- Carrera intermitente
- Carrera extinguida.
- Doble carrera

LA JUBILACIÓN: Y JUBILACIÓN PÉRDIDAS

La tercera etapa era la del cese en el trabajo o jubilación y en ella el ex trabajador esperaba el fin de su vida, disfrutando del merecido descanso.

JUBILACIÓN: SU PROCESO

- Prejubilación.
- Jubilación.
- Luna de miel.
- Rutina.
- Descanso.
- Desencanto
- Estilo de vida rutinario.
- Fase final.

