

UNIVERSIDAD DEL SURESTE

CARRERA:

LIC. TRABAJO SOCIAL

MATERIA:

INTRODUCCIÓN AL TRABAJO SOCIAL

TRABAJO:

MAPA CONCEPTUAL

“NATURALEZA CIENTÍFICA E IDENTIDAD DEL TRABAJO SOCIAL”

PROFESORA:

ADRIANA MARISELA MORALES

ALUMNA:

DEYSI ALINA MARTINEZ ARGÜELLO

1ER CUATRIMESTRE GRUPO: “A”

NATURALEZA CIENTÍFICA E IDENTIDAD DEL TRABAJO SOCIAL.

Se divide en

Objeto de Trabajo Social

Método en Trabajo Social

Método en perspectiva científica.

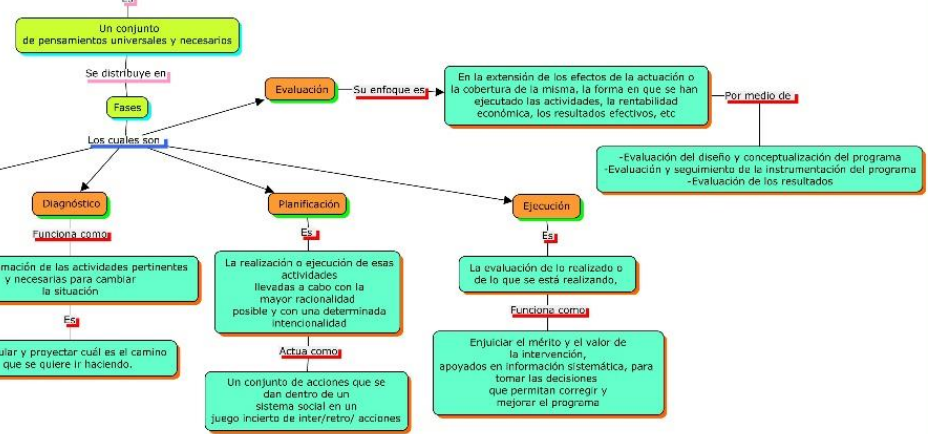
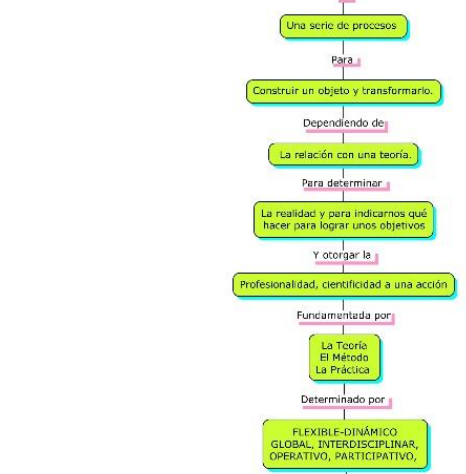
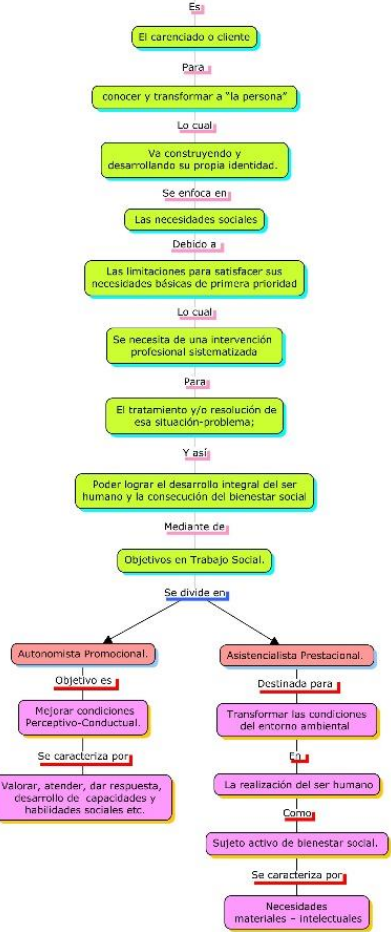

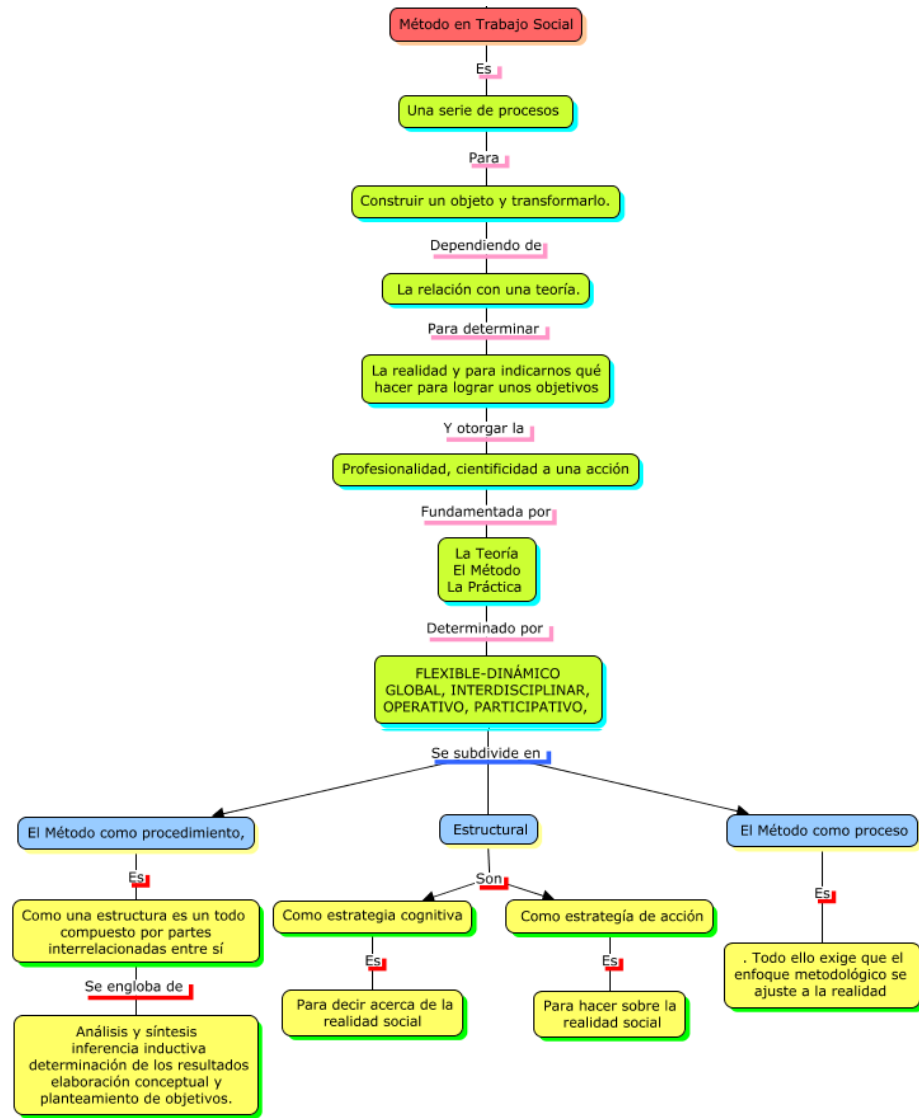
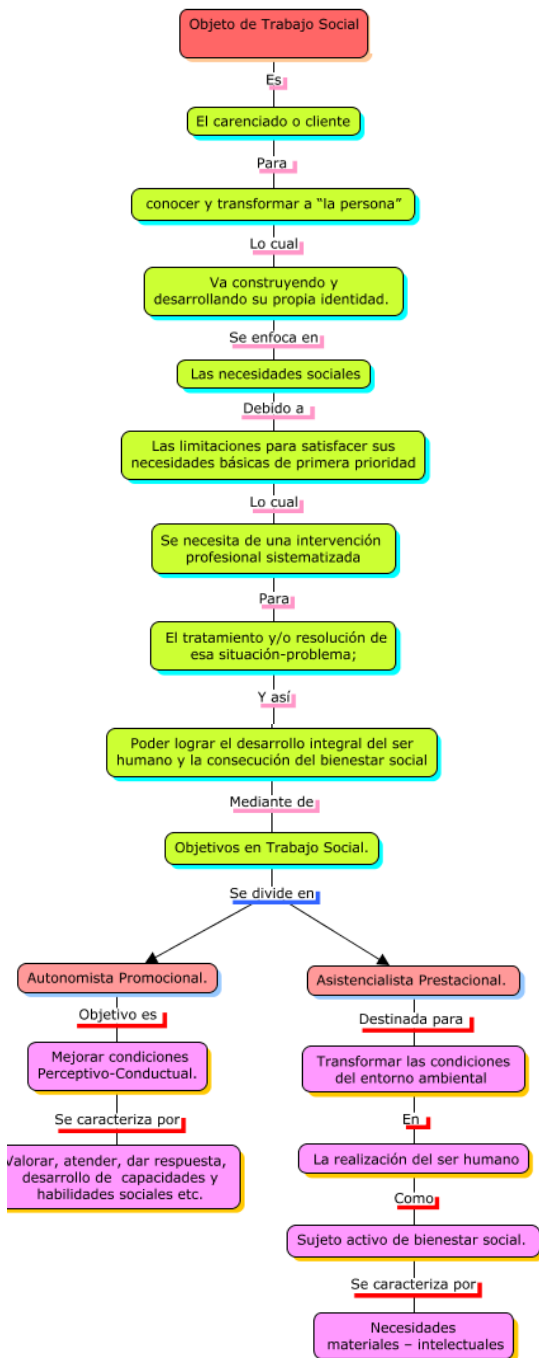

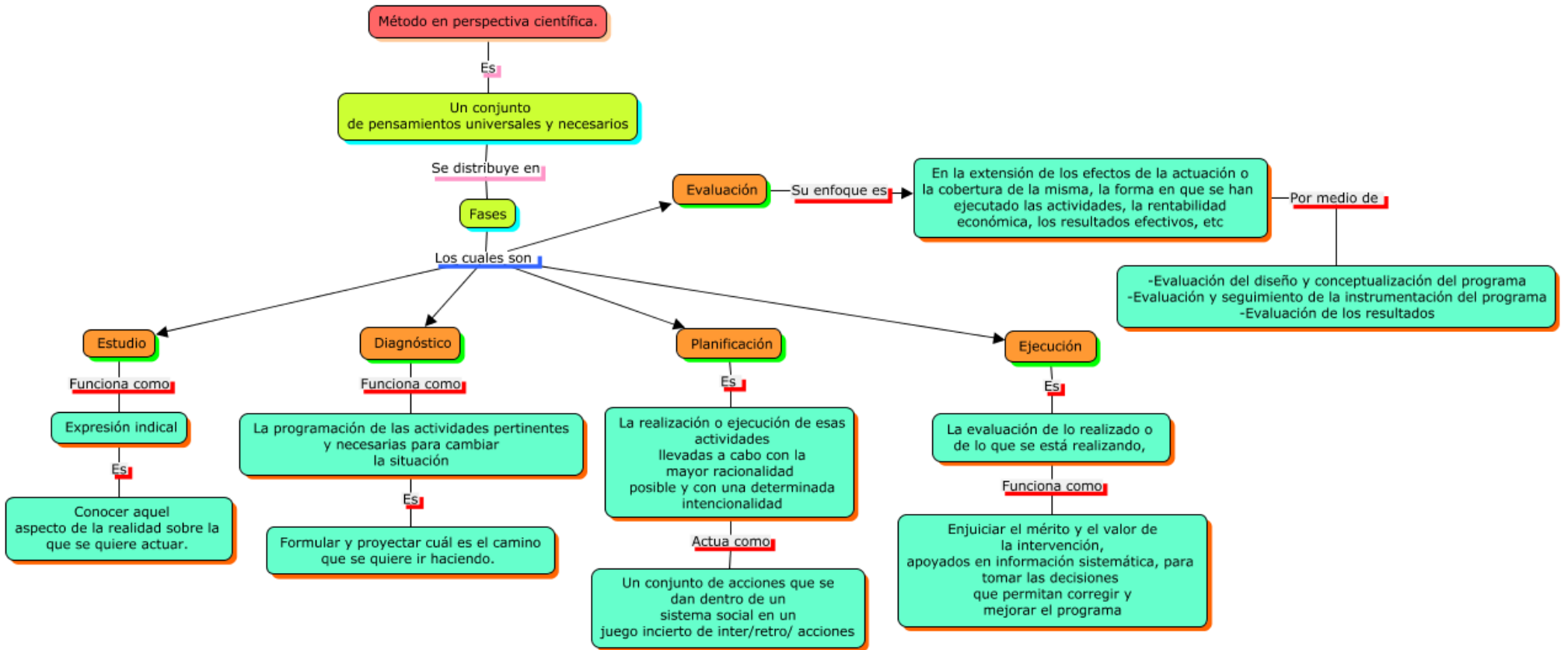

NOTA: TOMÉ CAPTURA DE PANTALLA DE CADA CONCEPTO PARA PODER AMPLIAR LA VISTA DE LA INFORMACIÓN DEL MAPA, YA QUE POR SU EXTENSIÓN SE VE UN POCO BORROSO. 😊