Nombre del alumno: Josué Rubén Pérez Roblero

Nombre del profesor: Icel Bernardo Lepe

Nombre del trabajo: mapa conceptual

Materia: informática

Grado: 1 cuatrimestre

Grupo: ciencias de la educación

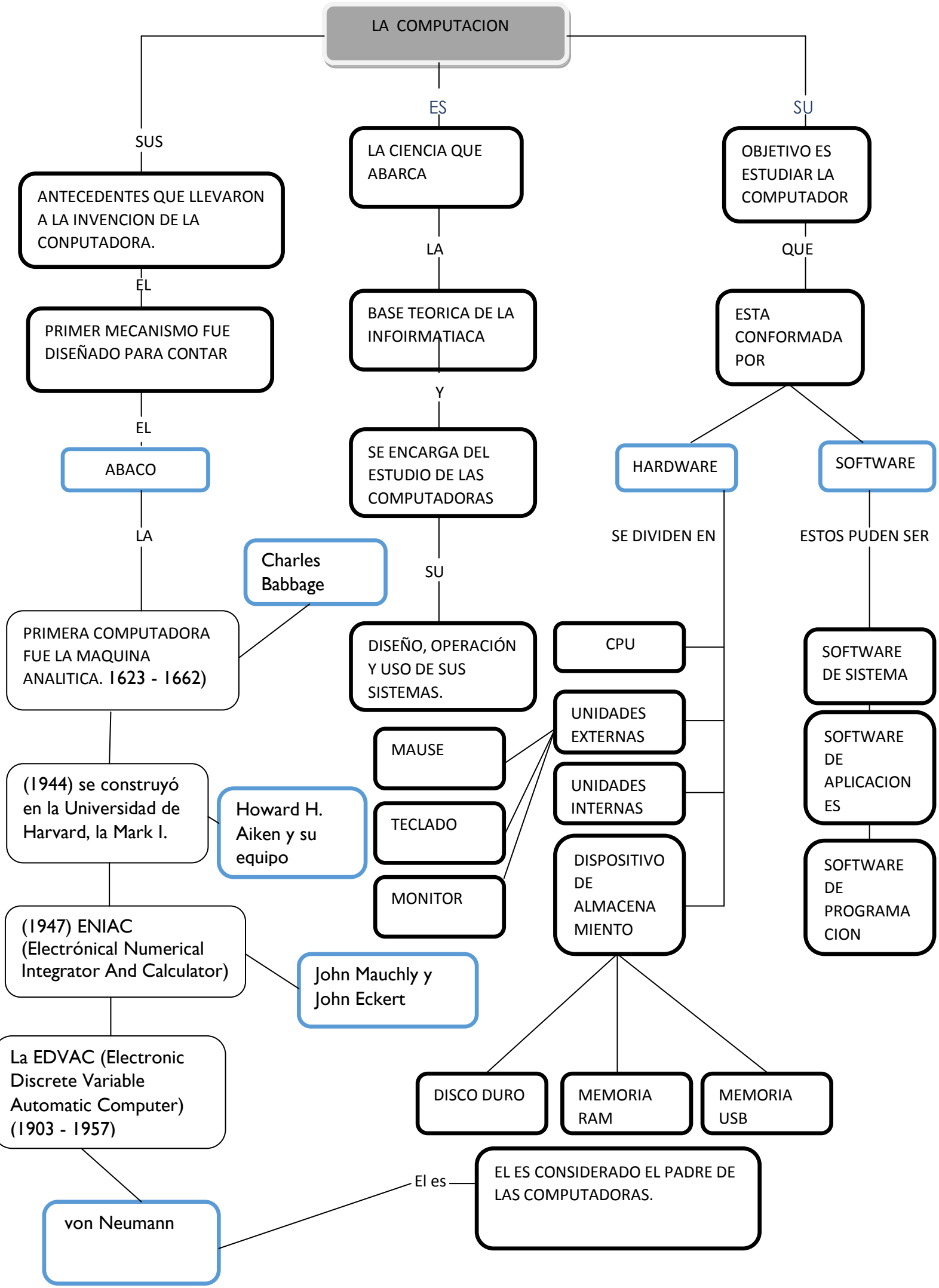
LA COMPUTACION
SUS
ES
SU
ANTECEDENTES QUE LLEVARON A LA INVENCION DE LA CONPUTADORA.
LA CIENCIA QUE ABARCA
OBJETIVO ES ESTUDIAR LA COMPUTADOR
EL
LA
QUE
PRIMER MECANISMO FUE DISEÑADO PARA CONTAR
BASE TEORICA DE LA INFOIRMATIACA
ESTA CONFORMADA POR
Y
EL
ABACO
SE ENCARGA DEL ESTUDIO DE LAS COMPUTADORAS
HARDWARE
SOFTWARE
LA
SU
SE DIVIDEN EN
ESTOS PUDEN SER
Charles Babbage
PRIMERA COMPUTADORA FUE LA MAQUINA ANALITICA. 1623 - 1662)
DISEÑO, OPERACIÓN Y USO DE SUS SISTEMAS.
CPU
SOFTWARE DE SISTEMA
UNIDADES EXTERNAS
MAUSE
SOFTWARE DE APLICACION ES
UNIDADES INTERNAS
(1944) se construyó en la Universidad de Harvard, la Mark I.
Howard H. Aiken y su equipo
TECLADO
DISPOSITIVO DE ALMACENA MIENTO
SOFTWARE DE PROGRAMA CION
MONITOR
(1947) ENIAC (Electrónical Numerical Integrator And Calculator)
John Mauchly y John Eckert
La EDVAC (Electronic Discrete Variable Automatic Computer) (1903 - 1957)
DISCO DURO
MEMORIA RAM
MEMORIA USB
El es
EL ES CONSIDERADO EL PADRE DE LAS COMPUTADORAS.
von Neumann