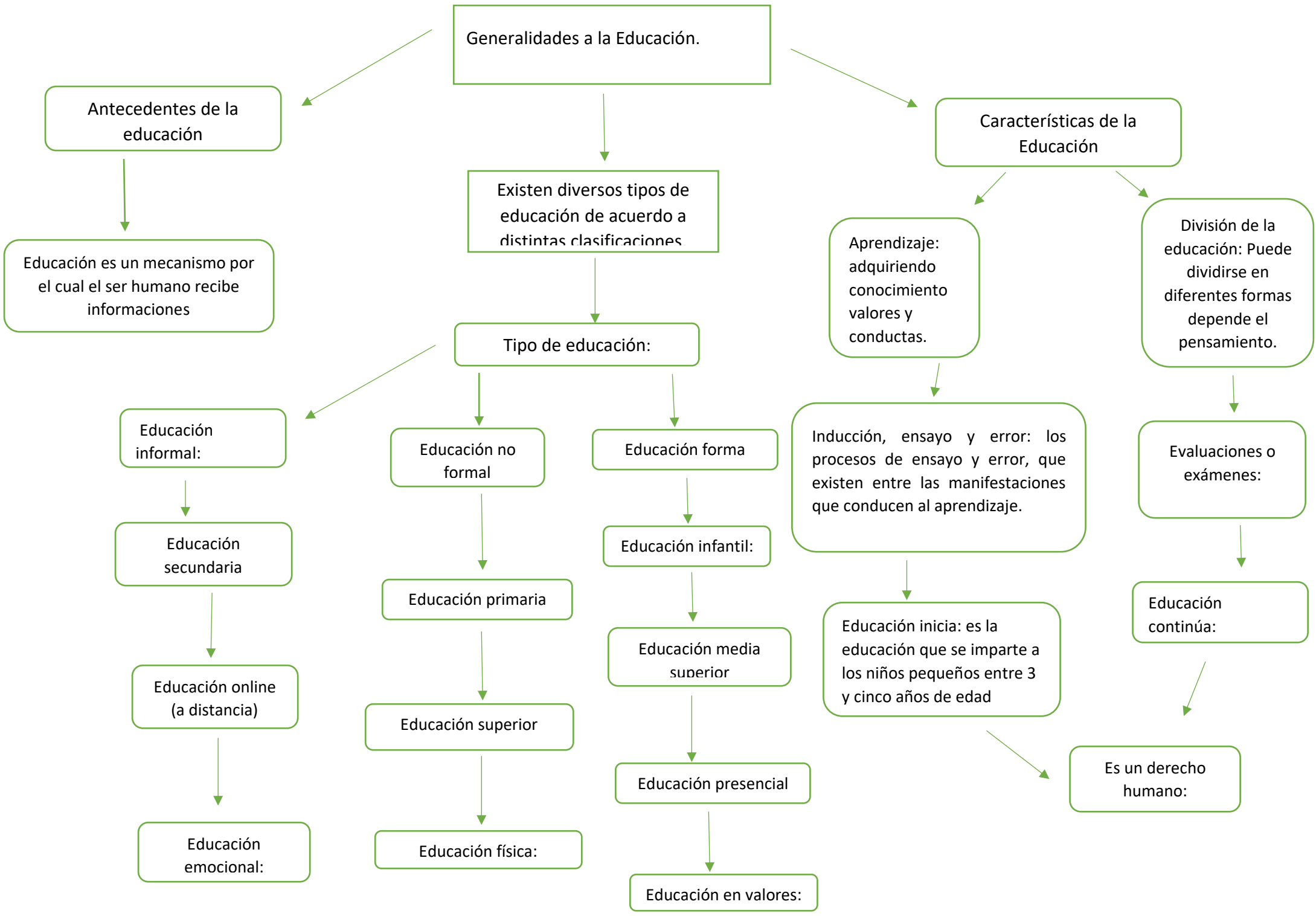
Generalidades a la Educación.
Antecedentes de la educación
Educación es un mecanismo por el cual el ser humano recibe informaciones
Existen diversos tipos de educación de acuerdo a distintas clasificaciones
Tipo de educación:
Educación informal:
Educación secundaria
Educación online (a distancia)
Educación emocional:
Educación no formal
Educación primaria
Educación superior
Educación física:
Educación forma
Educación infantil:
Educación media superior
Educación presencial
Educación en valores:
Características de la Educación
Aprendizaje: adquiriendo conocimiento valores y conductas.
Inducción, ensayo y error: los procesos de ensayo y error, que existen entre las manifestaciones que conducen al aprendizaje.
Educación inicia: es la educación que se imparte a los niños pequeños entre 3 y cinco años de edad
Es un derecho humano:
División de la educación: Puede dividirse en diferentes formas depende el pensamiento.
Evaluaciones o exámenes:
Educación continúa:

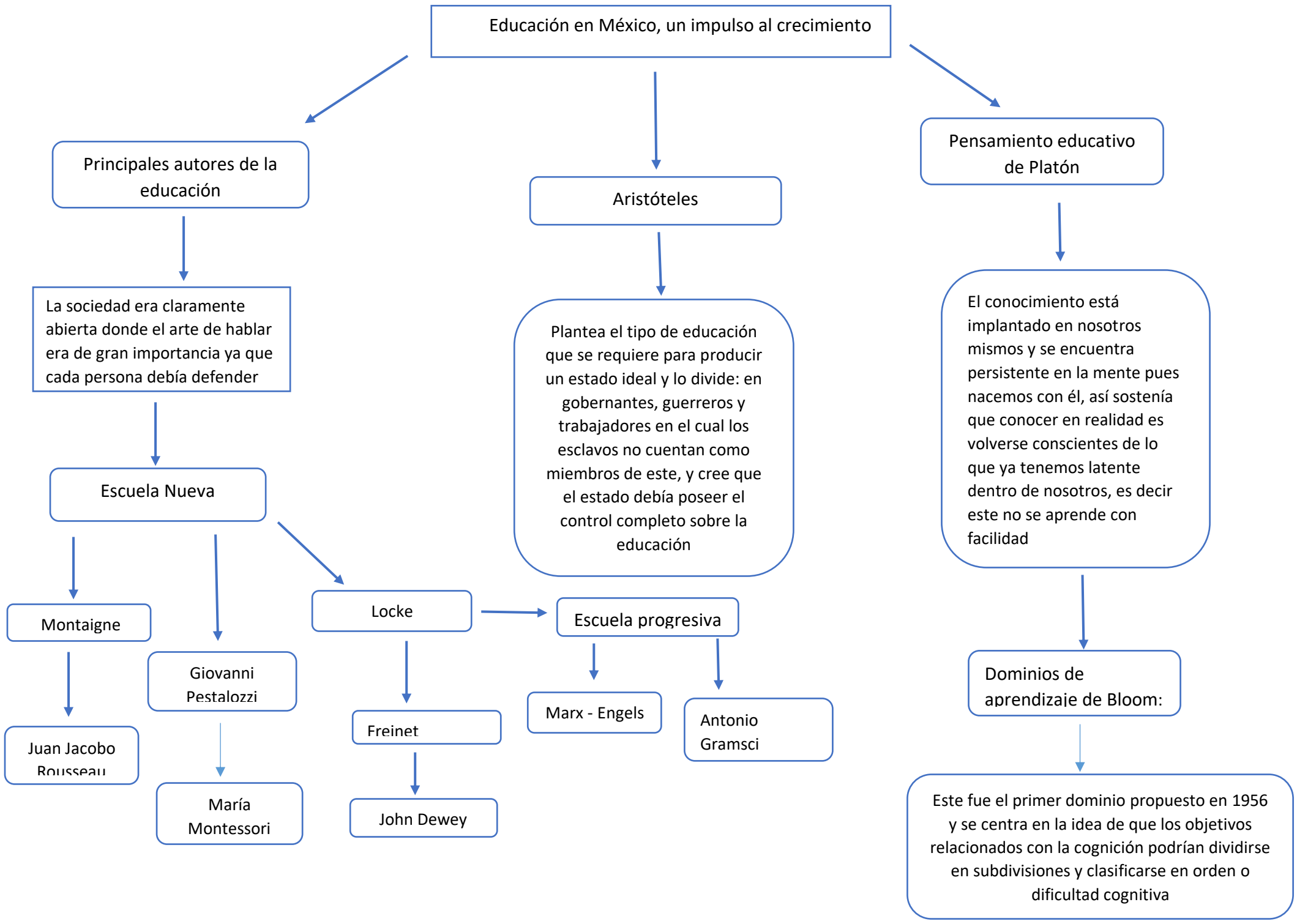
Educación en México, un impulso al crecimiento
Principales autores de la educación
La sociedad era claramente abierta donde el arte de hablar era de gran importancia ya que cada persona debía defender
Escuela Nueva
Montaigne
Juan Jacobo Rousseau
Giovanni Pestalozzi
María Montessori
Locke
Freinet
John Dewey
Escuela progresiva
Marx - Engels
Antonio Gramsci
Aristóteles
Plantea el tipo de educación que se requiere para producir un estado ideal y lo divide: en gobernantes, guerreros y trabajadores en el cual los esclavos no cuentan como miembros de este, y cree que el estado debía poseer el control completo sobre la educación
Pensamiento educativo de Platón
El conocimiento está implantado en nosotros mismos y se encuentra persistente en la mente pues nacemos con él, así sostenía que conocer en realidad es volverse conscientes de lo que ya tenemos latente dentro de nosotros, es decir este no se aprende con facilidad
Dominios de aprendizaje de Bloom:
Este fue el primer dominio propuesto en 1956 y se centra en la idea de que los objetivos relacionados con la cognición podrían dividirse en subdivisiones y clasificarse en orden o dificultad cognitiva