



Nombre de alumnos: Yobani Velázquez Pérez

Nombre del profesor: Lic. Bayron Iram Vidals Camposeco

Nombre del trabajo: Mapa conceptual (*Modelos y técnicas de intervención psicoterapéutica*)

Materia: Modelos de intervención

Grado: 7mo cuatrimestre

Grupo: A

Frontera Comalapa, Chiapas; a 6 de diciembre del 2020.

Modelos y técnicas de intervención psicoterapéutica

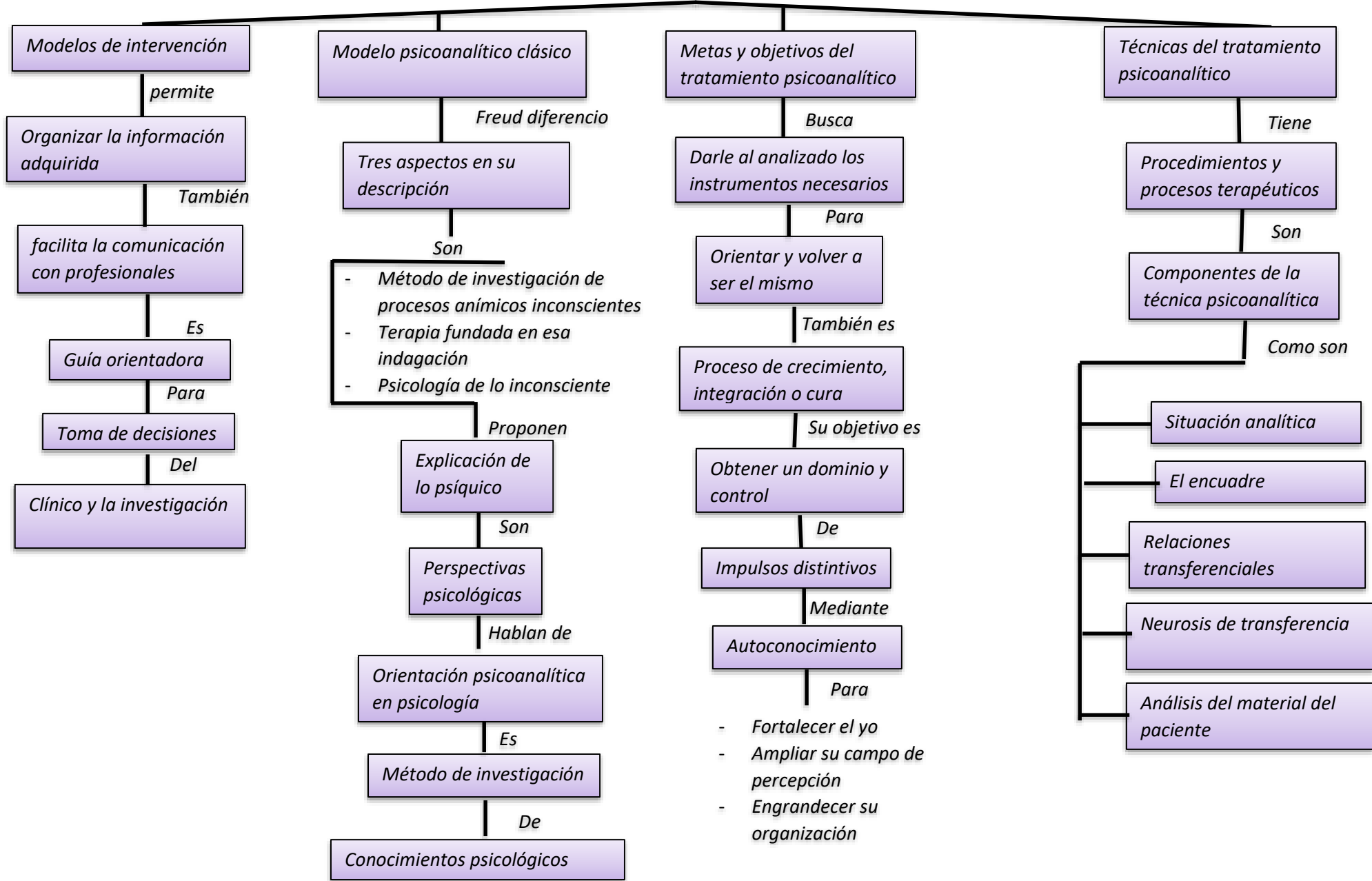

Modelos y técnicas de intervención psicoterapéutica

Análisis de las resistencias

Son

fuerzas dentro del paciente

Que

Se oponen a los procesos de análisis

Obstaculiza

Recordar, lograr y asimilar el insight

Se presenta como

Consciente, preconscious o inconsciente

Se expresa por

Emociones, actitudes, ideas, impulsos, pensamientos, fantasías o acciones

el paciente presenta

- El paciente calla
- No siente deseos de hablar
- Efectos que indican resistencia
- La postura del paciente
- La fijación en el tiempo
- Acontecimientos externos
- Evitación de temas
- Rigidez
- El lenguaje de la evitación
- El paciente se aburre

Interpretación de los actos fallidos

Es

Medio, canal o vía

Para

Manifestar deseos

Del

Inconsciente

Conocidos como

Lapsus, operaciones fallidas y deslices en el habla o la memoria

Para Freud era

Manifestaciones del inconsciente que entran en conflicto con el consciente

Generando

Síntomas

Como

- Los olvidos
- Recuerdos encubridores
- Lapsus verbales y escritos
-

La abreviación o catarsis

Se relaciona con

Descarga de emociones e impulsos reprimidos

Como

Recuerdos de una situación acompañado de componentes afectivos.

Proporcionan

Posibilidades de desahogo

Y son

Básicas en la terapia analítica

Porque es

Método de tratamiento curativo