



**Nombre del alumno: Johana Gabriela Madrid Muñoz.**

**Nombre del profesor: Bella Raquel López García.**

**Nombre del trabajo: Mapa conceptual sobre:  
“Organización y estructura de los grupos.”**

**Materia: Psicología Social**

**Grado: 7° cuatrimestre, De Psicología**

**Grupo: “A”**



PASIÓN POR EDUCAR

Frontera Comalapa, Chiapas a 10 De noviembre del 2020.

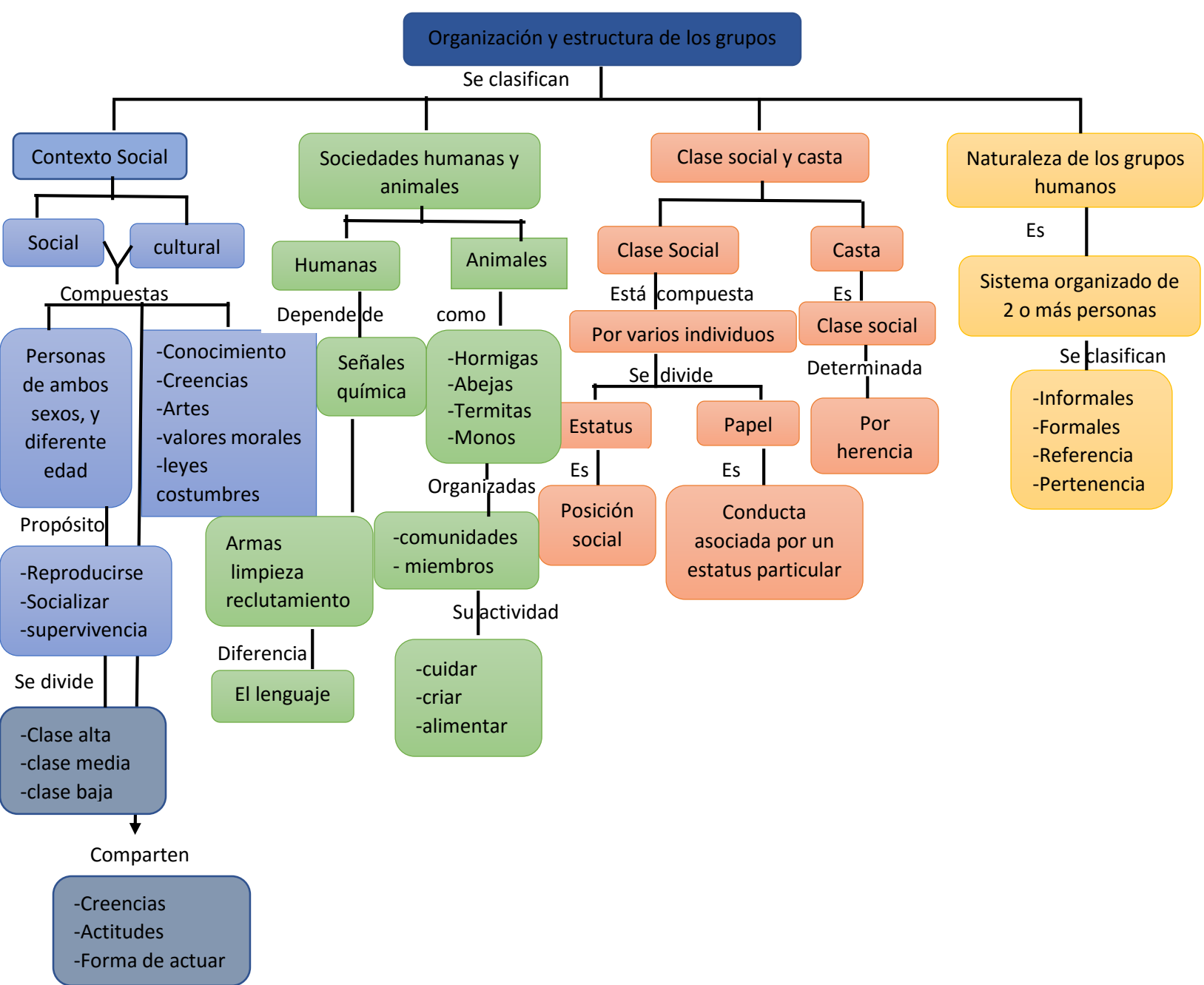

### EJEMPLOS DE CONTEXTO SOCIAL

**1-RELIGION:** Ya que, por el hecho de no ser de la misma religión, ideologías, creencias y costumbres, esto afecta de manera personal, como sociedad, trayendo consigo problemas por no compartir las mismas creencias.

**2- ESTATUS ECONOMICO:** Existen clase alta, media y baja, sufren de discriminación, abusos sexuales, físicos y Psicológicos, por creer ser más que ellos, solo por no tener un estatus económico favorable.