



**NOMBRE DEL ALUMNO:**

**Edali Yuvicza Lorenzo Hernández**

**NOMBRE DEL PROFESOR:**

**Lic. Victor Hugo Torres**

**LICENCIATURA:**

**Enfermería**

**MATERIA:**

**Enfermería comunitaria**

**CUATRIMESTRE Y MODALIDAD:**

**7° semiescolarizado**

**NOMBRE Y TEMA DEL TRABAJO:**

**Mapa conceptual**

**Los alimentos como mecanismo de transmisión de enfermedades, desigualdades sociales y salud y riesgos laborales.**

Frontera Comalapa, Chiapas a 18 de octubre de 2020.

# LOS ALIMENTOS COMO MECANISMO DE TRANSMISIÓN DE ENFERMEDADES

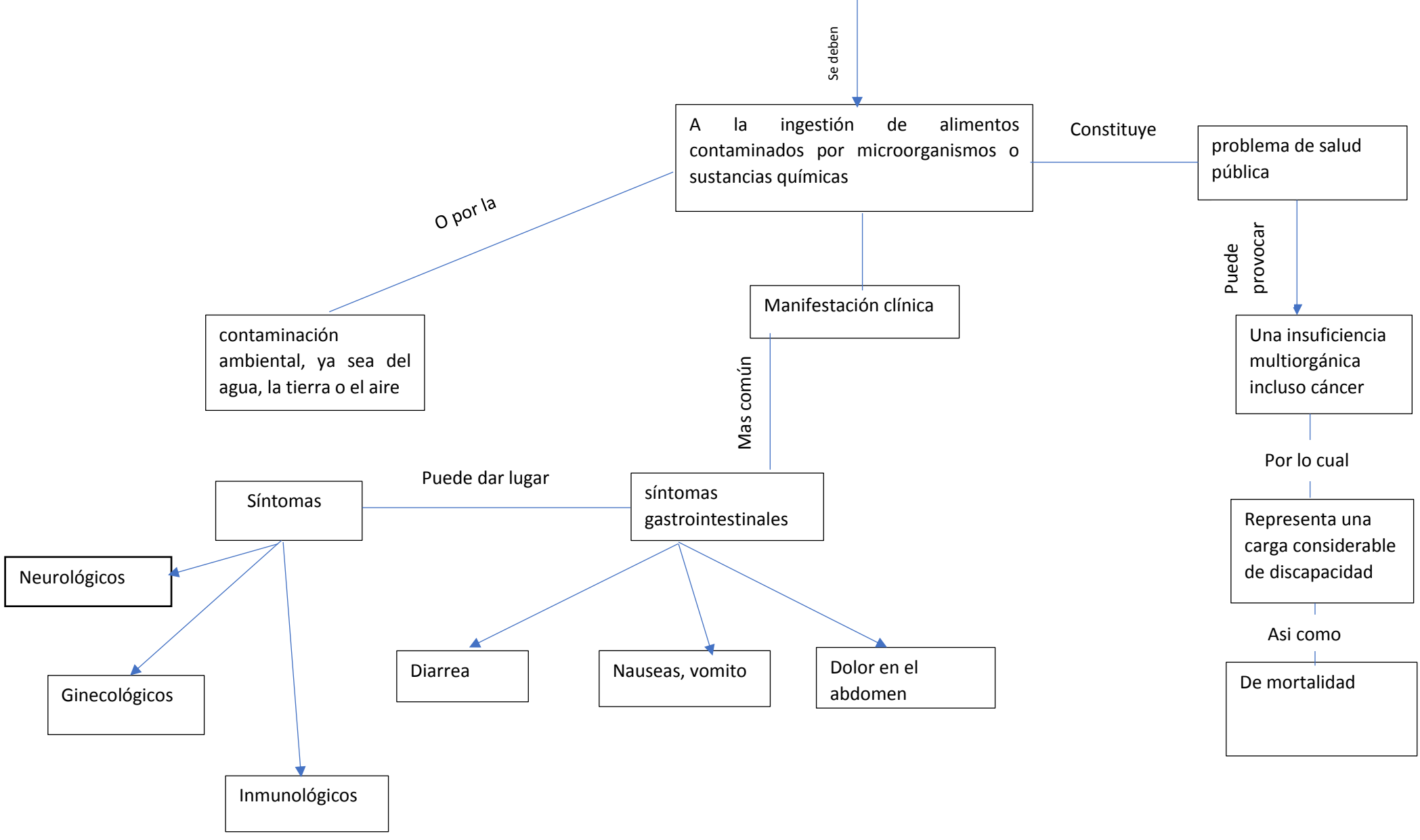

# DESIGUALDADES SOCIALES Y SALUD

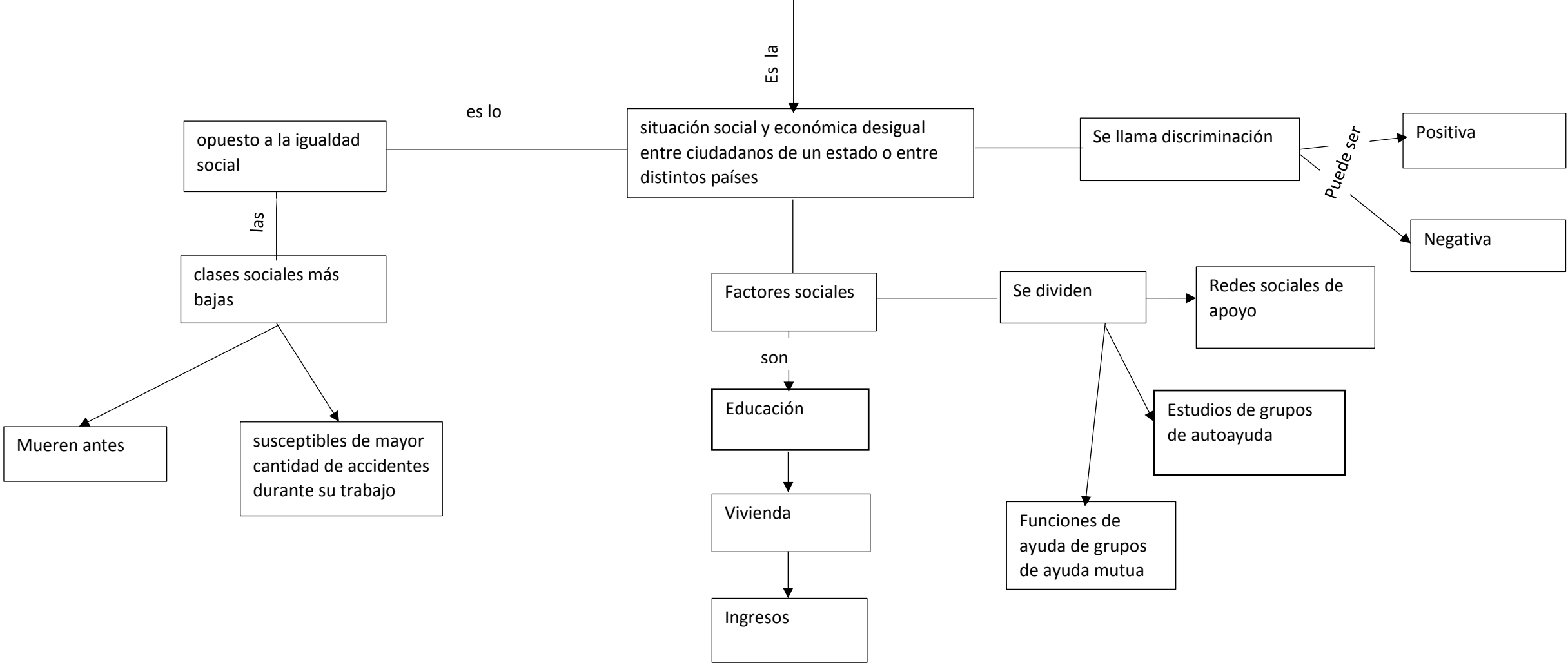

# RIESGOS LABORALES

Es el

lugar de trabajo como un área del centro de trabajo, edificadas o no, en la que los trabajadores deban permanecer o a la que puedan acceder en razón de su trabajo

Estos daños pueden ser tanto **accidentes y lesiones, como enfermedades o patologías** derivadas del desempeño de las tareas

Servicios higiénicos

Locales de descanso

Locales de primeros auxilios

Comedores

Se dividen

Riesgos físicos

Riesgos químicos

Riesgos biológicos

Riesgos psíquicos y sociales

son

es

Se consideran

Son

Lesiones encuentran musculoesqueléticas, heridas, incendios, exposición a radiaciones, traumas sonoros, etc

la posible exposición a sustancias químicas presentes en la clínica o el hospital

Cualquier tipo de infecciones, alergia causada por microorganismos

Riesgos derivados por estrés, ansiedad o sobre carga física y mental en el trabajo

Prevención

Estudia el terreno

Prepárate para la acción

Formación

Plan de acción de emergencias

Orden y limpieza

Evitar distracción

Estimula a los trabajadores

Invertir en prevención de riesgos laborales