Nombre del alumno:

Yoni Oel Martínez López

Nombre del profesor:

Lic. Víctor Hugo Torres

Materia:

Enfermería comunitaria

Nombre del trabajo:

Mapa conceptual del tema:

"Alimentos como mecanismo de producción de enfermedades, riesgos laborales, desigualdades sociales y salud."

Frontera Comalapa, Chiapas a 18 de Octubre del 2020

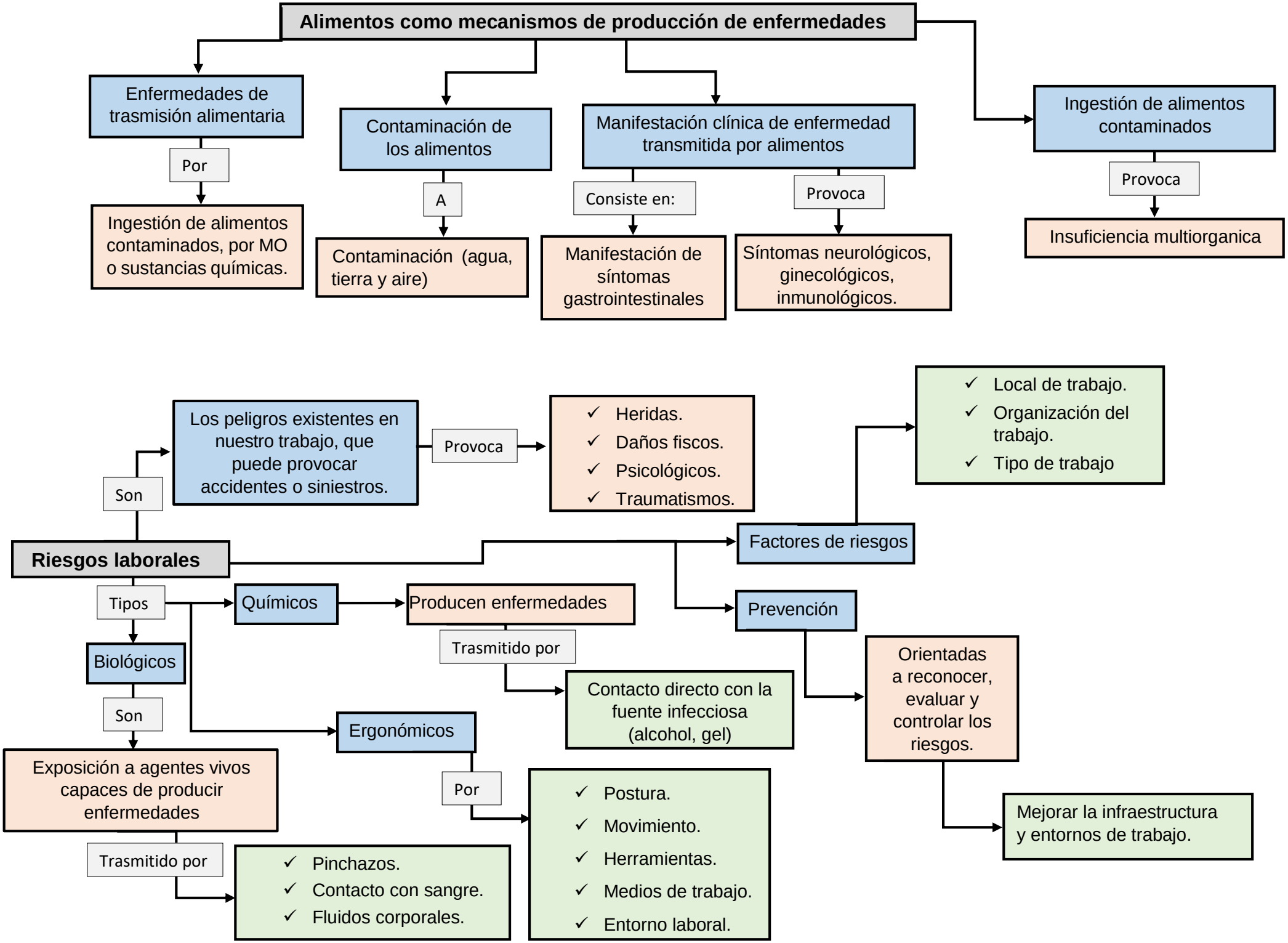
Alimentos como mecanismos de producción de enfermedades
Enfermedades de trasmisión alimentaria
Por
Ingestión de alimentos contaminados, por MO o sustancias químicas.
Contaminación de los alimentos
A
Contaminación (agua, tierra y aire)
Manifestación clínica de enfermedad transmitida por alimentos
Consiste en:
Manifestación de síntomas gastrointestinales
Provoca
Síntomas neurológicos, ginecológicos, inmunológicos.
Ingestión de alimentos contaminados
Provoca
Insuficiencia multiorganica
Riesgos laborales
Son
Los peligros existentes en nuestro trabajo, que puede provocar accidentes o siniestros.
Provoca
✓ Heridas.
✓ Daños fiscos.
✓ Psicológicos.
✓ Traumatismos.
Factores de riesgos
✓ Local de trabajo.
✓ Organización del trabajo.
✓ Tipo de trabajo
Tipos
Químicos
Producen enfermedades
Trasmitido por
Contacto directo con la fuente infecciosa (alcohol, gel)
Prevención
Orientadas a reconocer, evaluar y controlar los riesgos.
Mejorar la infraestructura y entornos de trabajo.
Biológicos
Son
Exposición a agentes vivos capaces de producir enfermedades
Trasmitido por
✓ Pinchazos.
✓ Contacto con sangre.
✓ Fluidos corporales.
Ergonómicos
Por
✓ Postura.
✓ Movimiento.
✓ Herramientas.
✓ Medios de trabajo.
✓ Entorno laboral.

>

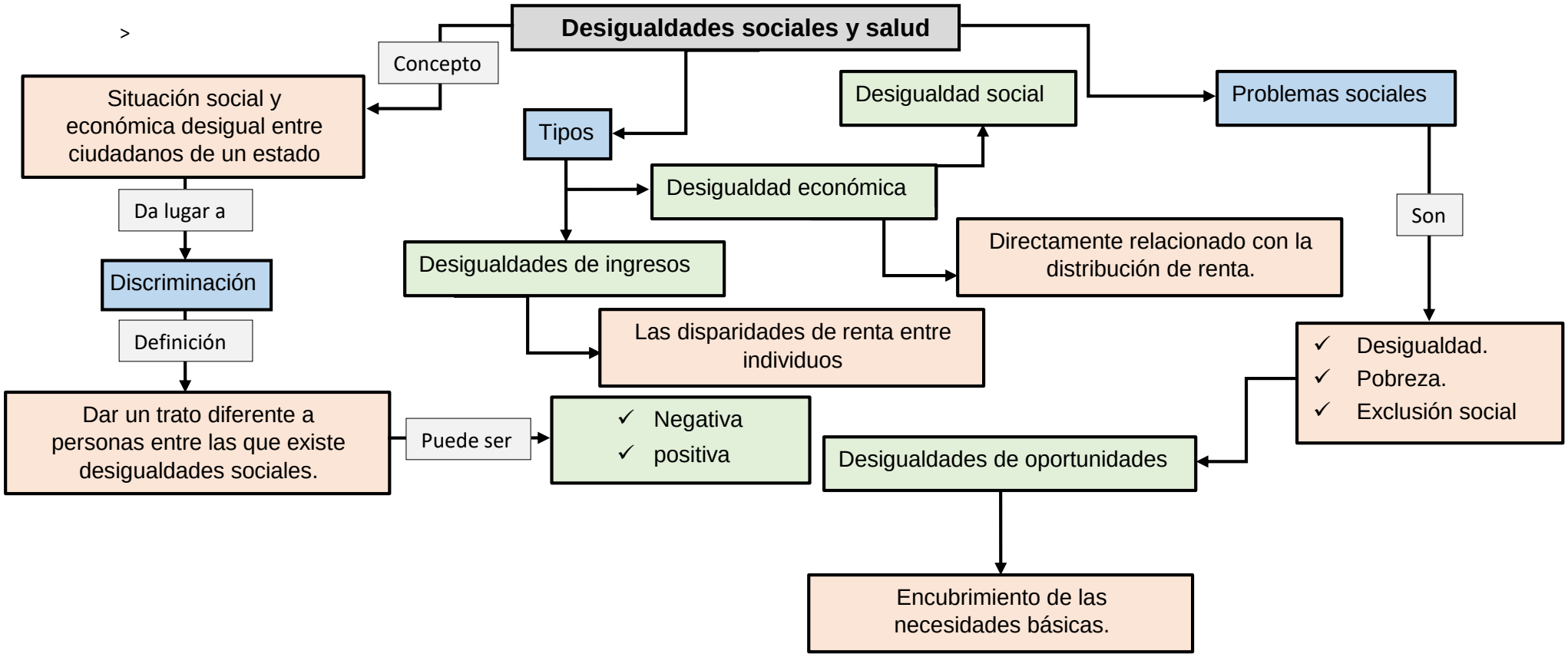
Desigualdades sociales y salud
Concepto
Situación social y económica desigual entre ciudadanos de un estado
Da lugar a
Discriminación
Definición
Dar un trato diferente a personas entre las que existe desigualdades sociales.
Puede ser
✓ Negativa
✓ positiva
Tipos
Desigualdad social
Desigualdad económica
Desigualdades de ingresos
Directamente relacionado con la distribución de renta.
Las disparidades de renta entre individuos
Problemas sociales
Son
✓ Desigualdad.
✓ Pobreza.
✓ Exclusión social
Desigualdades de oportunidades
Encubrimiento de las necesidades básicas.