Nombre del alumno:

Yoni Oel Martínez López

Nombre del profesor:

Lic. Lubdi Isabel Ortiz Pérez

Materia:

Enfermería en el Cuidado del Niño y del Adolescente

Nombre del trabajo:

Mapa Conceptual del tema:

"Aspectos generales del crecimiento y desarrollo"

Frontera Comalapa, Chiapas a 18 de Octubre del 2020

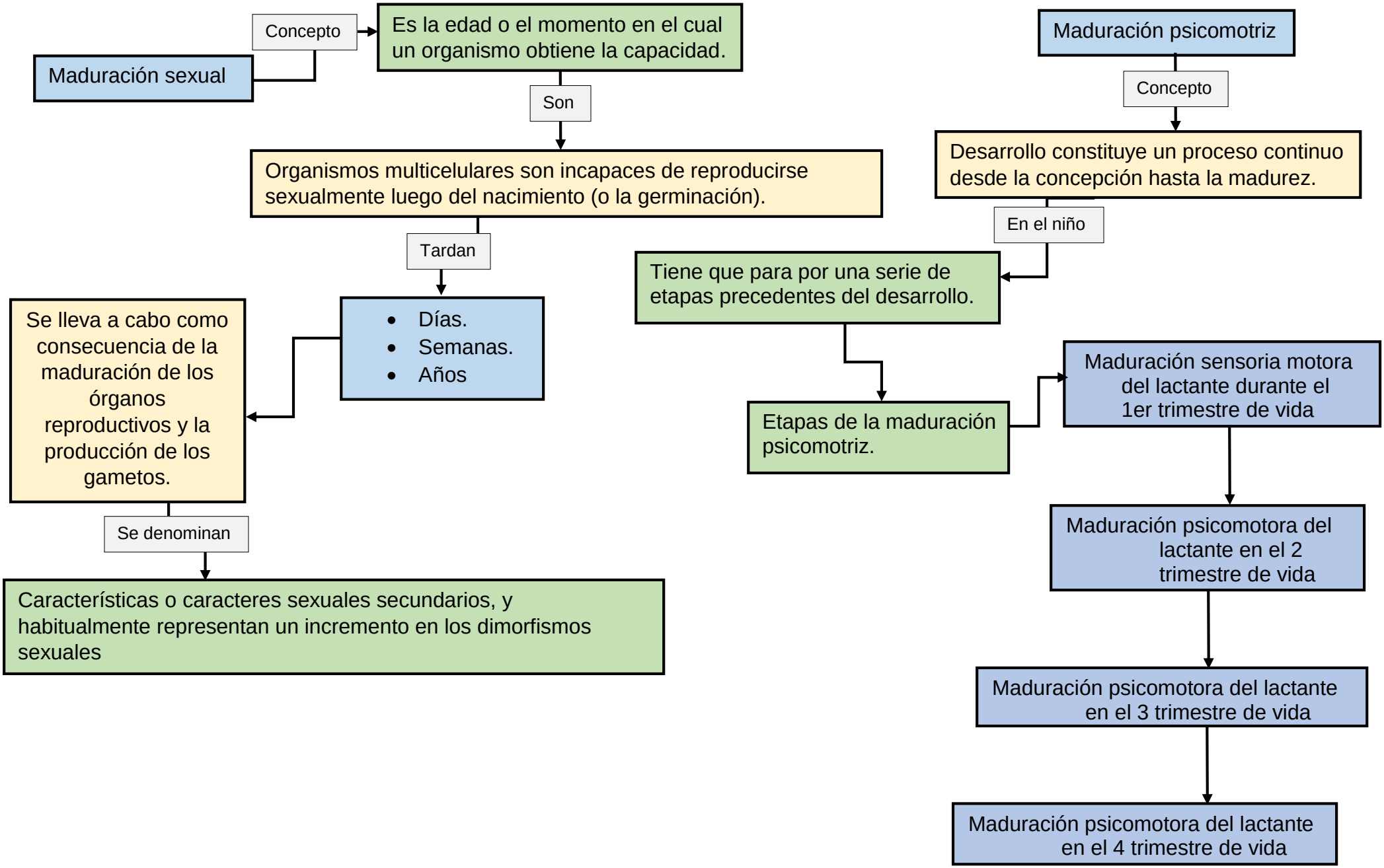
Maduración sexual
Concepto
Es la edad o el momento en el cual un organismo obtiene la capacidad.
Son
Organismos multicelulares son incapaces de reproducirse sexualmente luego del nacimiento (o la germinación).
Tardan
Días.
Semanas.
Años
Se lleva a cabo como consecuencia de la maduración de los órganos reproductivos y la producción de los gametos.
Se denominan
Características o caracteres sexuales secundarios, y habitualmente representan un incremento en los dimorfismos sexuales
Maduración psicomotriz
Concepto
Desarrollo constituye un proceso continuo desde la concepción hasta la madurez.
En el niño
Tiene que para por una serie de etapas precedentes del desarrollo.
Etapas de la maduración psicomotriz.
Maduración sensoria motora del lactante durante el 1er trimestre de vida
Maduración psicomotora del lactante en el 2 trimestre de vida
Maduración psicomotora del lactante en el 3 trimestre de vida
Maduración psicomotora del lactante en el 4 trimestre de vida

Exploración física y somatometria

Un conjunto de maniobras que realiza un médico o un enfermero para obtener información sobre el estado de salud.

- Inspección → Le permite al médico verificar si existe algún daño físico visible.
- Palpación → Permite constatar por medio del tacto el estado corporal, temperatura, rigidez.
- Percusión → Proceso por el cual medico golpeara con sus manos en busca de sonidos inusuales.
- Auscultación → Apreciación de los oídos, que consiste en escuchar los sonidos corporales.

Sonometría es el conjunto de maniobras para obtener medidas precisas de las ideas corporales de una persona.

Se refiere a peso, talla e índice de masa corporal.

El registro de la somatometría es parte sistemática e ineludible de toda exploración física y forma parte del examen clínico general.

La exploración física

- (reflejo del ojo).
- Documentar la descripción de erupciones o hemangiomas.
- Forma y simetría.
- Tamaño, forma y posición.