



NOMBRE DEL ALUMNO:

Cindi Fabiola Matias Bernardo

NOMBRE DEL PROFESOR:

Lic. Ervin Silvetre Castillo

LICENCIATURA:

Enfermería 7°A

MATERIA:

Enfermería en urgencias y desastres

NOMBRE Y TEMA DEL TRABAJO:

Mapa conceptual de:

“Introducción y generalidades”

Frontera Comalapa, Chiapas a 16 de noviembre de 2020.

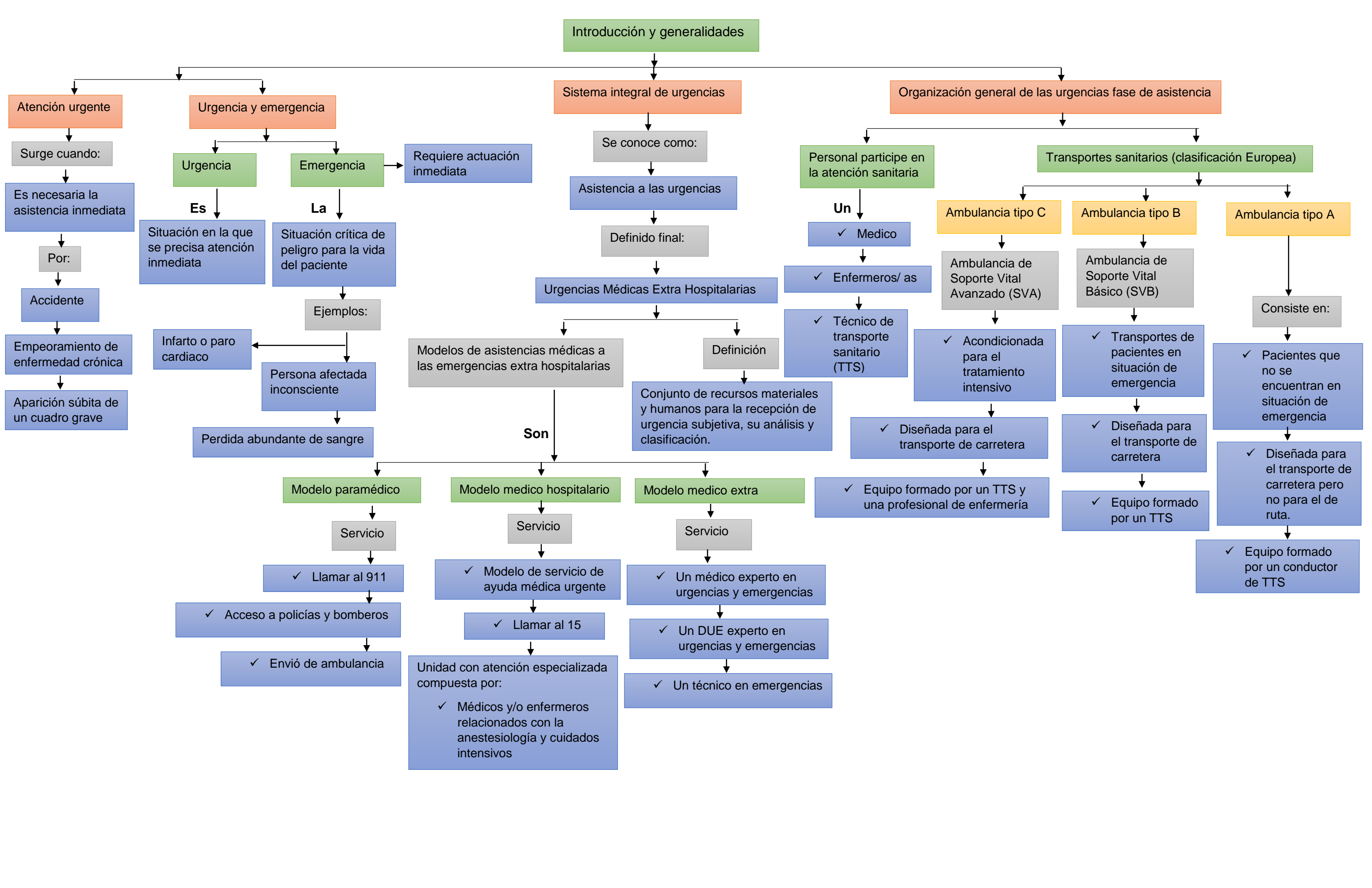

Introducción y generalidades

Valoración de enfermería al paciente urgente y emergente

Proceso de atención de enfermería en el ámbito de las urgencias y emergencias

TRIAGE

Escala de coma de Glasgow (GCS)

P. A. E.

Actividades, se clasifican en:

