

Nombre del alumno:

Jennifer Jamilet Ventura Hernández

Nombre del profesor:

Lic. Ervin Silvestre Castillo

Licenciatura:

Enfermería

Grupo:

“A”

Materia:

Enfermería en urgencias y desastres

Cuatrimestre y modalidad:

7mo cuatrimestre, Semiescolarizado

Nombre y tema del trabajo:

Mapa conceptual del tema:

“Antología enfermería en urgencias y desastres”

Frontera Comalapa, Chiapas a 15 de noviembre del 2020.

CONCEPTO DE URGENCIAS Y EMERGENCIAS Y SISTEMA INTEGRAL DE URGENCIA

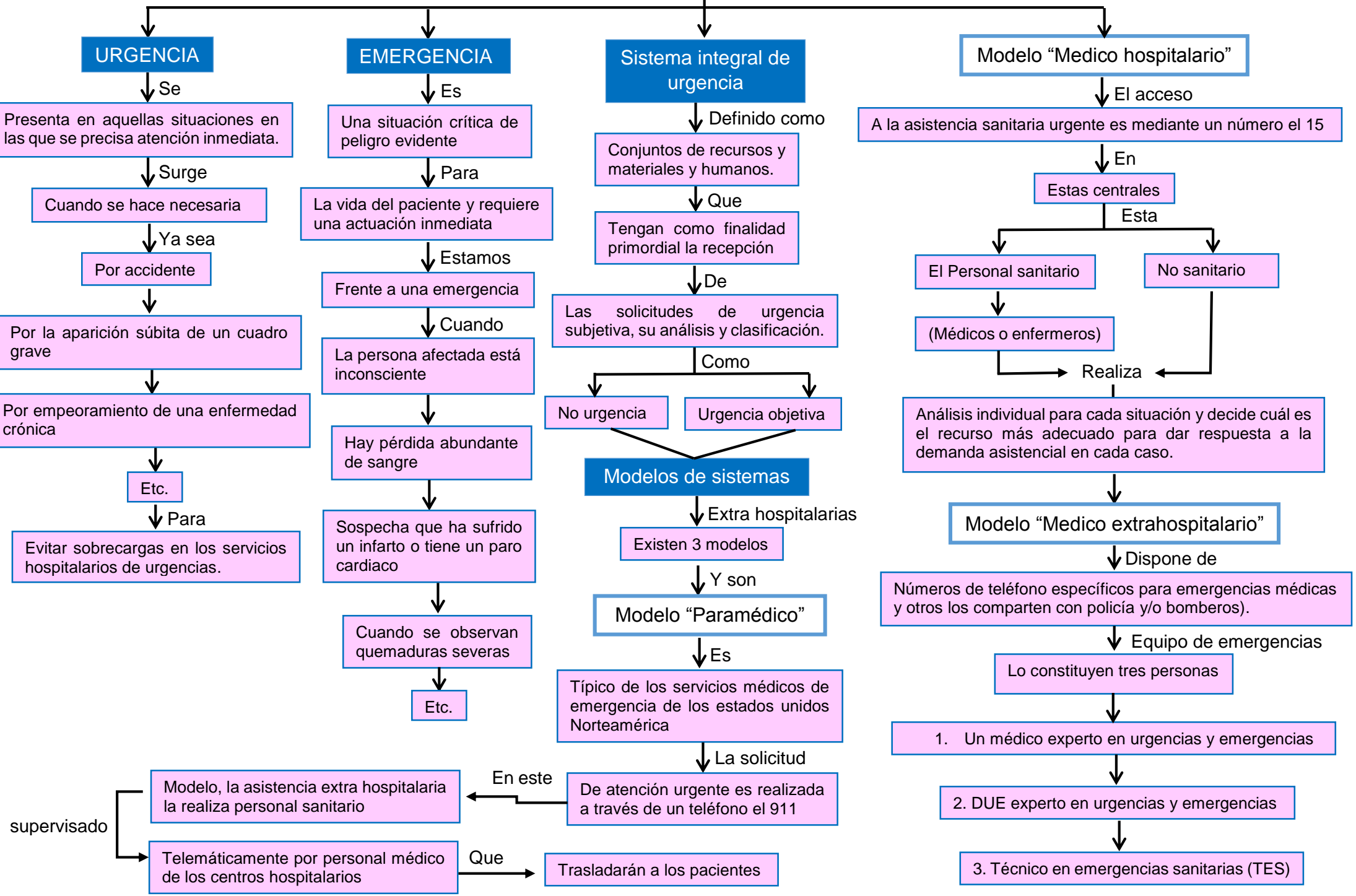

ORGANIZACIÓN GENERAL DE LAS URGENCIAS. FASE DE LA ASISTENCIA

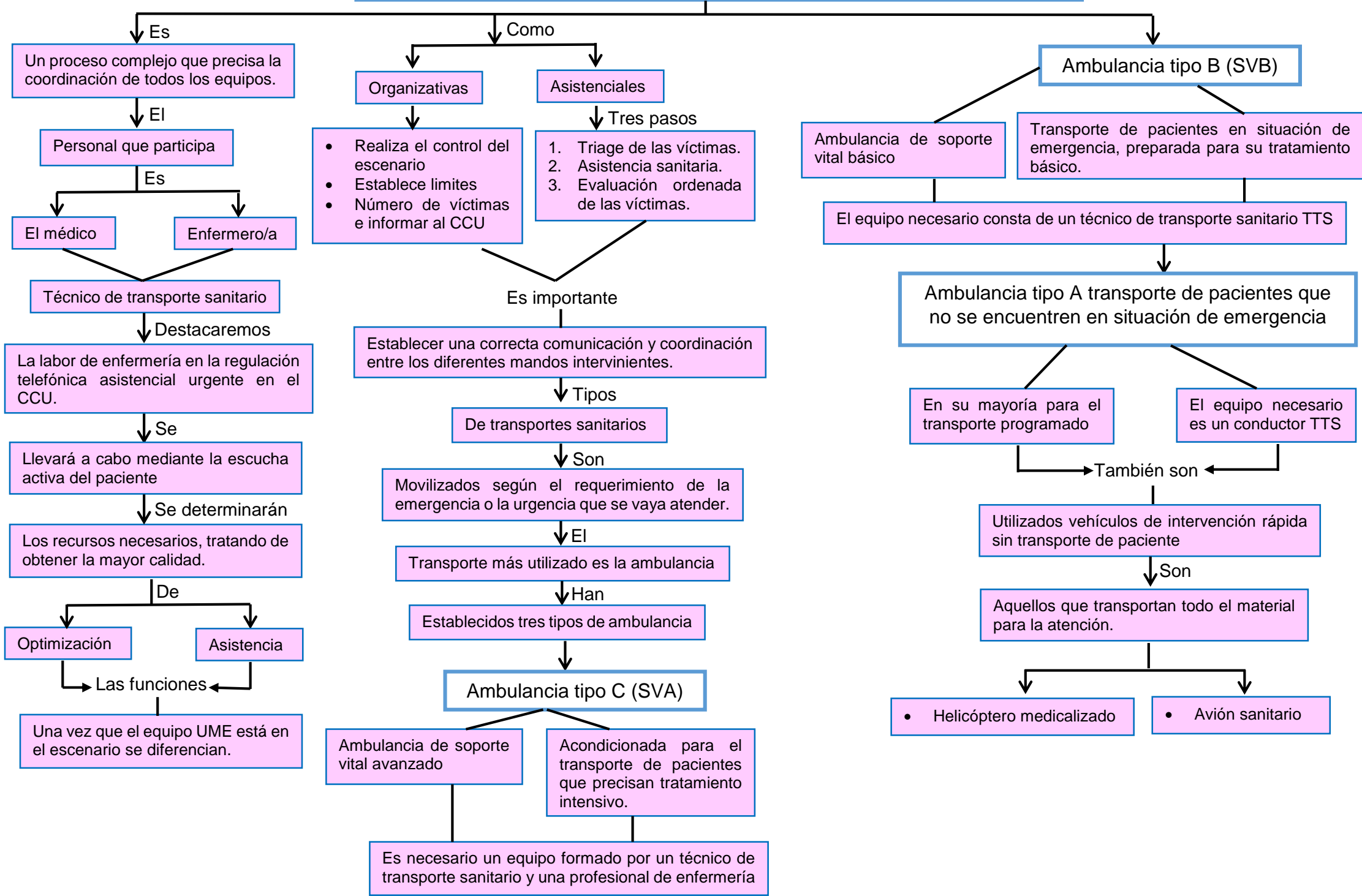

VALORACIÓN DE ENFERMERÍA AL PACIENTE URGENTE Y EMERGENTE

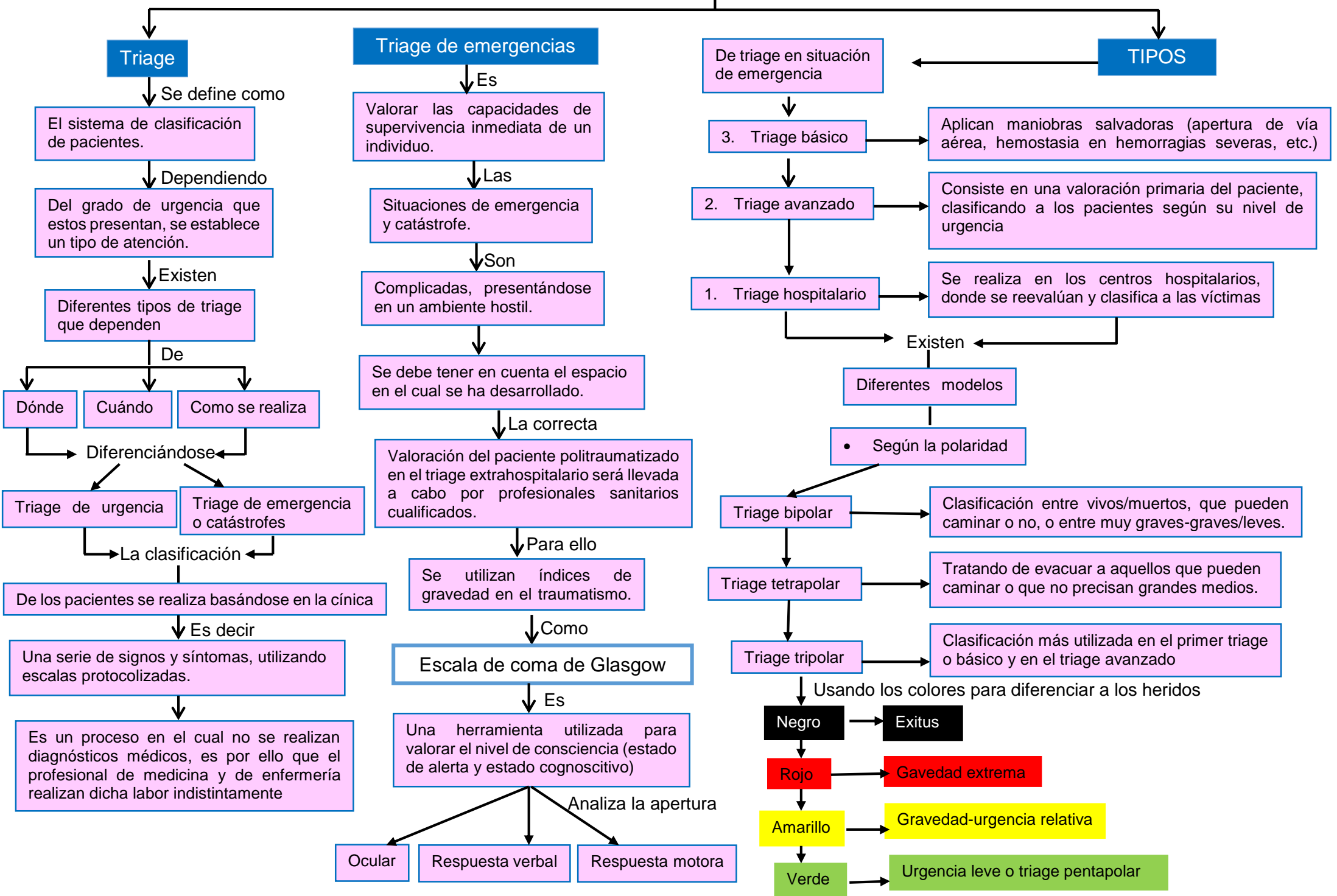

PROCESO DE ATENCIÓN DE ENFERMERÍA EN EL ÁMBITO DE LAS URGENCIAS Y EMERGENCIAS

PAE

Es

La aplicación del método científico en la práctica asistencial

Nos

permite a los profesionales prestar los cuidados que demandan el paciente, la familia y la comunidad de una forma estructurada.

Se

Considera al proceso de atención de enfermería

Como

La base del ejercicio de nuestra profesión ya que es la aplicación del método científico a la práctica enfermera.

Cuidados de enfermería

Han tenido un importante desarrollo en los últimos años.

Con

El establecimiento de

Procedimientos

Protocolos

Planes de cuidado

Cuidados son ejecutadas por el personal de enfermería

Dan

Respuesta a una necesidad específica de la salud en todos los campos

Promoción

Tratamiento

Prevención

Cuidados mas conocidos figuran

Cuidados progresivos

Se caracteriza por que los pacientes son distribuidos según su gravedad y cambian de unidad según su evolución, esta modalidad de cuidados no proporciona continuidad en los cuidados.

Cuidados globales o por paciente

Se caracteriza porque el trabajo se realiza en equipo con una auxiliar de enfermería y se ocupan de un número determinado de pacientes.

Cuidados integrales

Se caracteriza porque la enfermera se responsabiliza de los cuidados que necesita un paciente desde el ingreso hasta el alta.

Actividades

Se

Clasifican

Autónomas

De soporte

Derivadas