



**Nombre del alumno:**

Lidy Valdez Morales

**Nombre del profesor:**

Lic. Ervin Silvestre Castillo

**Licenciatura:**

Enfermería 7° "A"

**Materia:**

Enfermería en urgencias y desastres

**Nombre y tema del trabajo:**

Mapa conceptual

Frontera Comalapa Chiapas a 15 de noviembre del 2020.

# CONCEPTO DE URGENCIA Y EMERGENCIA

Urgencia

La

Atención urgente surge cuando se hace necesaria la asistencia inmediata

En

Accidente

Aparición súbita de un cuadro grave

Empeoramiento de una enfermedad crónica

Emergencia

Es

Una situación crítica de peligro evidente para la vida del paciente

De

Como

Actuación inmediata

Persona afectada está inconsciente

Pérdida abundante de sangre

Se sospecha que puede haber huesos rotos

Se observan dificultades para respirar

Se observan quemaduras severas

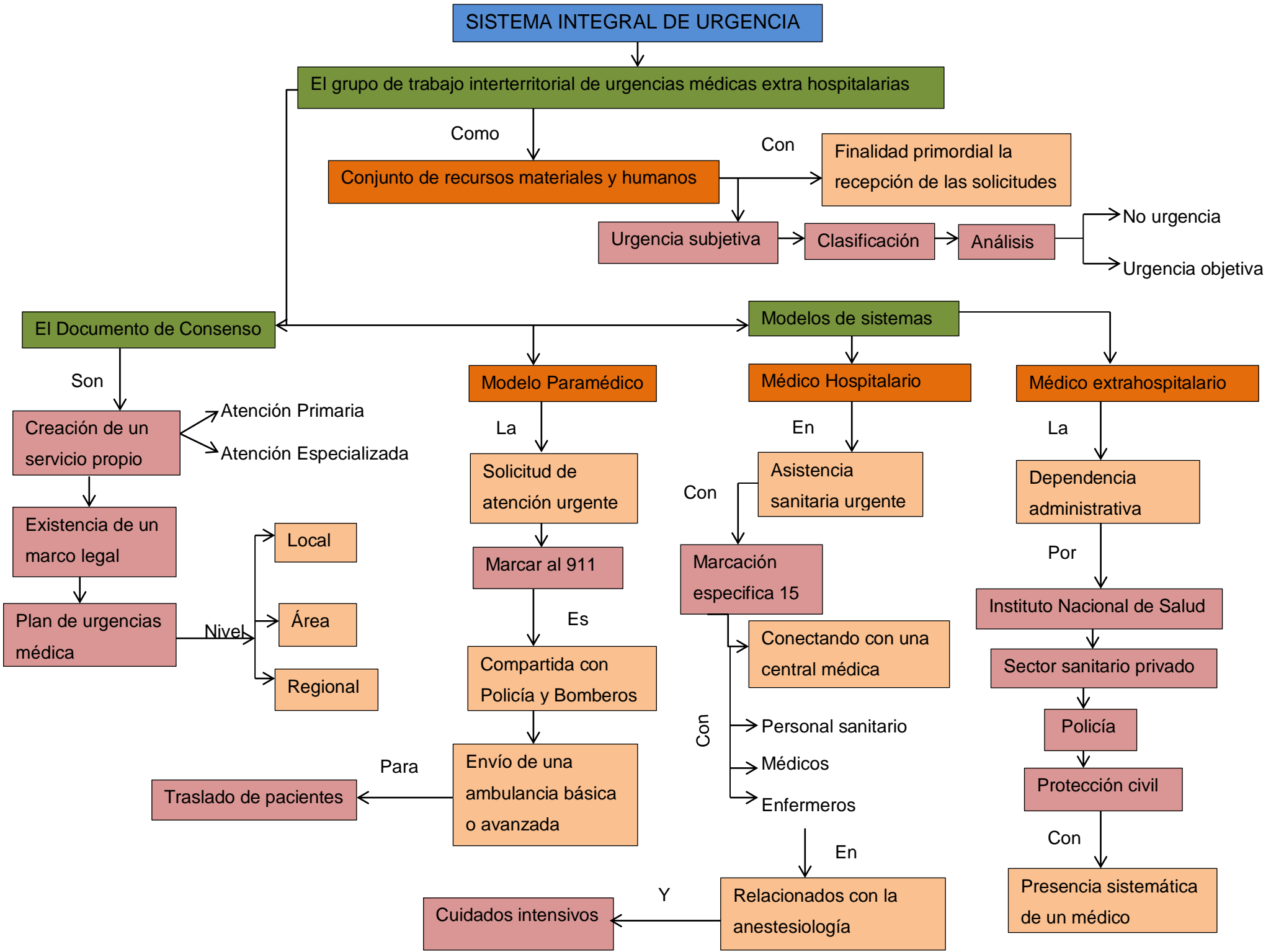

**SISTEMA INTEGRAL DE URGENCIA**

El grupo de trabajo interterritorial de urgencias médicas extra hospitalarias

Como  
Conjunto de recursos materiales y humanos

Con  
Finalidad primordial la recepción de las solicitudes

Urgencia subjetiva

Clasificación

Análisis

No urgencia

Urgencia objetiva

El Documento de Consenso

Modelos de sistemas

Son  
Creación de un servicio propio

Existencia de un marco legal

Plan de urgencias médica

Atención Primaria

Atención Especializada

Local

Área

Regional

Nivel

Traslado de pacientes

Modelo Paramédico

La  
Solicitud de atención urgente

Marcar al 911

Es  
Compartida con Policía y Bomberos

Envío de una ambulancia básica o avanzada

Para

Cuidados intensivos

Médico Hospitalario

En  
Asistencia sanitaria urgente

Con  
Marcación específica 15

Conectando con una central médica

Con  
Personal sanitario

Médicos

Con  
Enfermeros

En

Relacionados con la anestesiología

Y

Médico extrahospitalario

La  
Dependencia administrativa

Por

Instituto Nacional de Salud

Sector sanitario privado

Policía

Protección civil

Con

Presencia sistemática de un médico

**ORGANIZACIÓN GENERAL DE LAS URGENCIAS**

La atención en catástrofes es un proceso de la coordinación de equipos

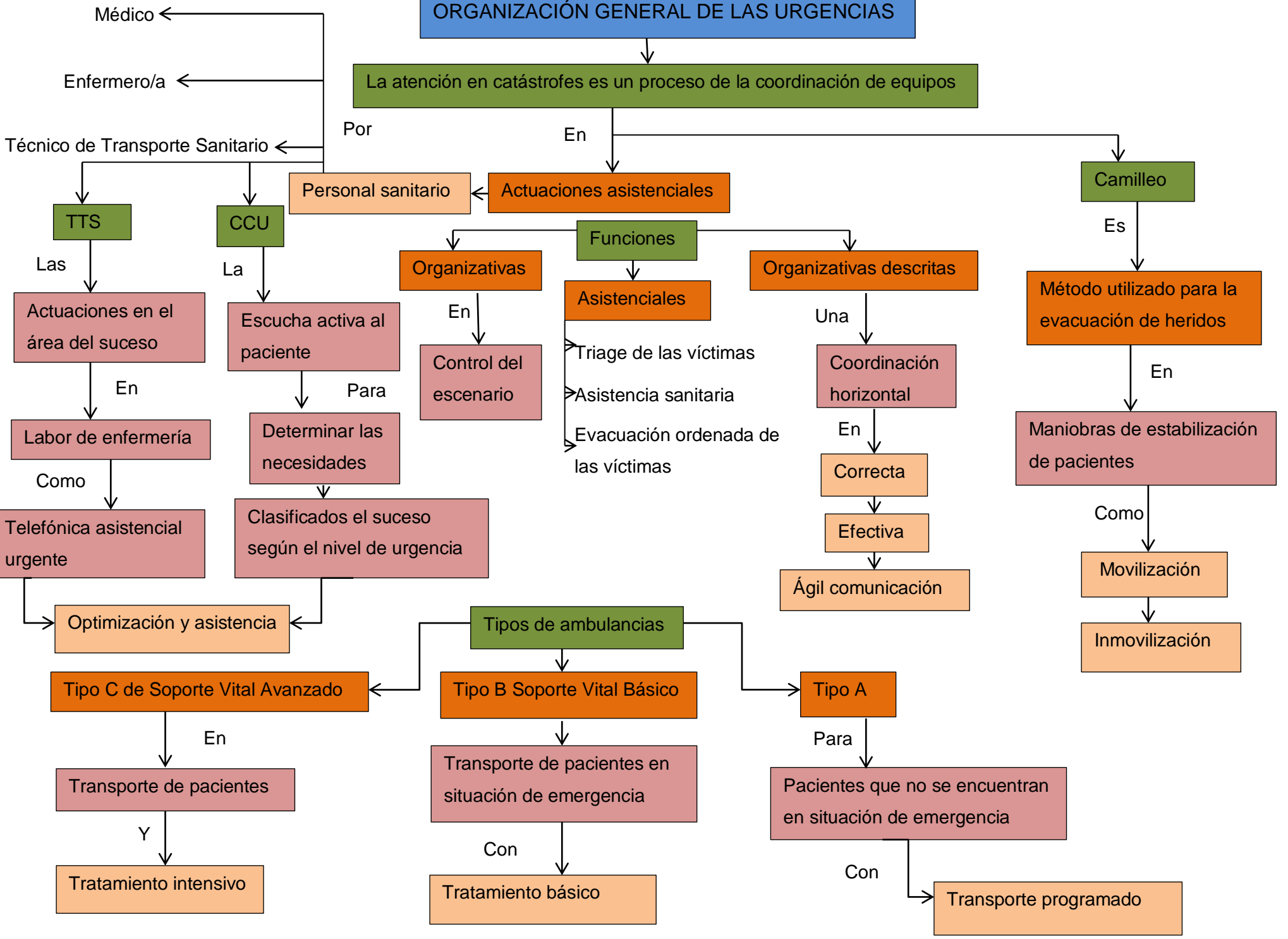

# VALORACIÓN DE ENFERMERÍA AL PACIENTE AL PACIENTE URGENTE Y EMERGENTE

