



Nombre del alumno:

DANIELA VELAZQUEZ RODRIGUEZ

Nombre del profesor:

DOCTRA MARTHA PATRICIA MARIN



ENFERMERIA

Materia:

FISIOPATOLOGIA

Nombre del trabajo:

FISOPATOLOGIA CORONARIA

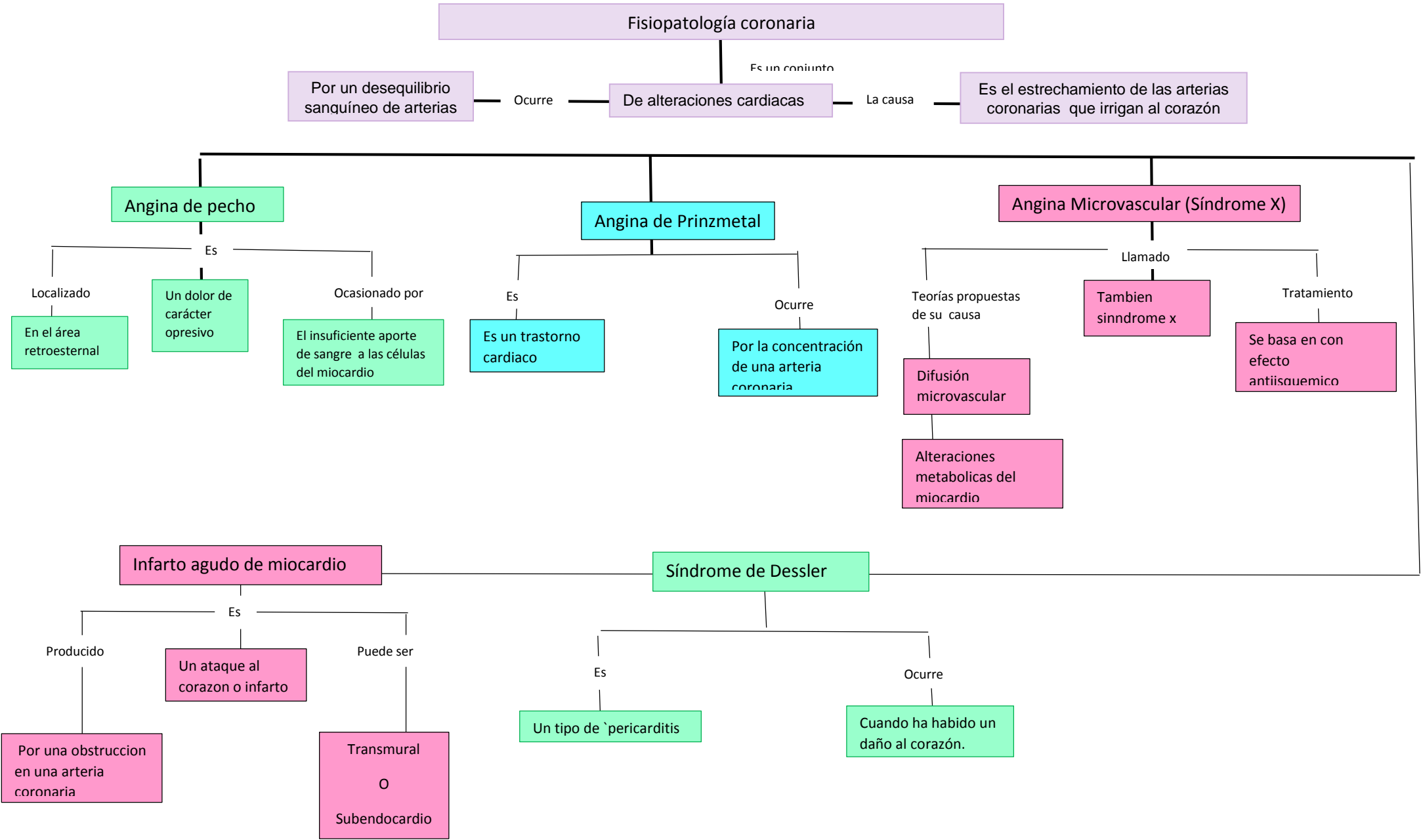

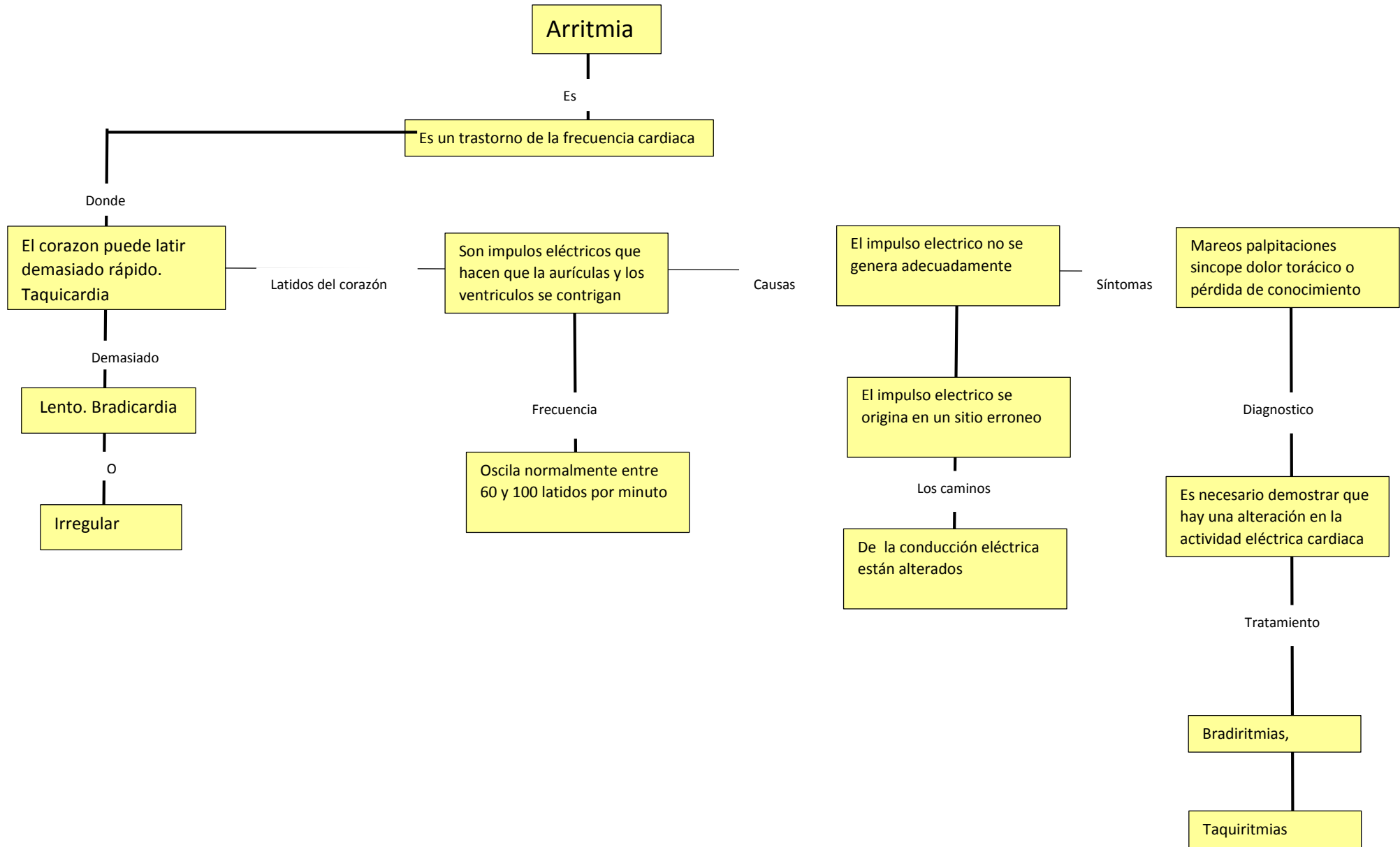

Fibrilación auricular

Es

Es un tipo de latido cardíaco anormal

Comienzan

En un área llamada nódulo sinoauricular

El corazón

No puede bombear suficiente sangre

Sistema de conducción intrínseca del corazón

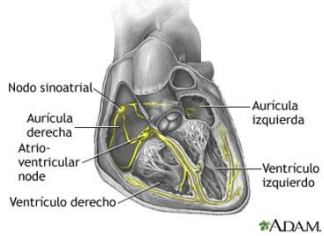

Taquicardia auricular multifocal

Es

Una frecuencia cardíaca rápida

Ocurre

Cuando se envían demasiadas señales impulsos eléctricos

Taquicardia supraventricular paroxística

Son

Episodios de la frecuencia cardíaca rápida

comienza

En un aparte del corazón por encima de los ventrículos

