



NOMBRE DEL ALUMNO: Beatriz Lourdes
Velázquez González

NOMBRE DEL PROFESOR: Lic. Ervin Silvestre
Castillo

LICENCIATURA: ENFERMERIA

MATERIA: ENFERMERÍA CLÍNICA I

CUATRIMESTRE Y MODALIDAD: 4to
cuatrimestre, semiescolarizado

NOMBRE Y TEMA DEL TRABAJO: mapa
conceptual del tema enfermería medico
quirúrgico

Frontera Comalapa, Chiapas a 15 de noviembre de 2020.

ENFERMERÍA MÉDICO-QUIRÚRGICO

Es el estudio, realización y aplicación de las técnicas, procedimientos quirúrgicos, que se realiza en el proceso, la valoración al paciente hasta la cirugía.

Incluye

Área quirúrgica

Son

Área negra

Se revisan

Condiciones presentadas del paciente

Y

Trabajo administrativo

Área gris

Se ubica

Lavado de instrumento quirúrgico

La

Central de equipos y esterilización (CEYE)

Y

Almacén de equipo y material de cirugía

Área blanca

Es un

Lugar estéril

Se realizan

Intervenciones quirúrgicas

Quirófano

Características

Sala quirúrgica

Piso, techo, pared

Debe de ser

Material resistente al agua, que no se conductor de corriente

Y que

Impida la acumulación de microbios patógenos

Puertas

Adecuadas

Las puertas automáticas

Que permite

Un ambiente más séptico

Color

Recomendado

Azul, verde, gris producen relajación

Temperatura

Son

Dos variables

Paciente

Los

Cuidados que se le brinda al paciente donde se mantiene estable

Tipo de cirugía

Debajo

De los 18 C.

Electricidad

Las

Deben depender del techo

No debe

Producir brillos, sobras, capacidad para ajustarse y limpieza

Iluminación

Evitar

Sobrecargas

Y

Colocar enchufes

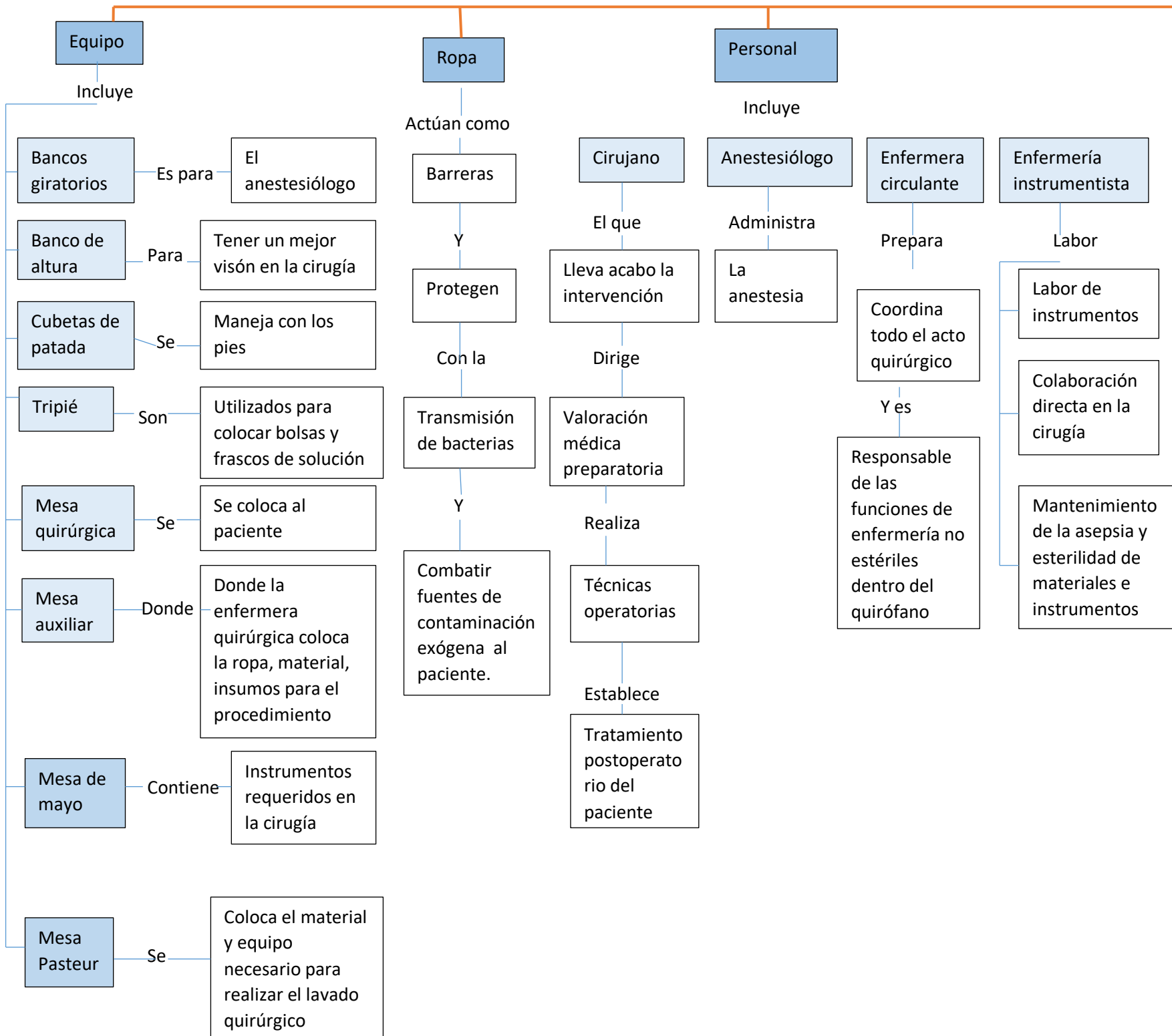

Equipo

Incluye

Bancos giratorios

Es para

El anestesiólogo

Banco de altura

Para

Tener un mejor visión en la cirugía

Cubetas de patada

Se

Maneja con los pies

Tripié

Son

Utilizados para colocar bolsas y frascos de solución

Mesa quirúrgica

Se

Se coloca al paciente

Mesa auxiliar

Donde

Donde la enfermera quirúrgica coloca la ropa, material, insumos para el procedimiento

Mesa de mayo

Contiene

Instrumentos requeridos en la cirugía

Mesa Pasteur

Se

Coloca el material y equipo necesario para realizar el lavado quirúrgico

Ropa

Actúan como

Barreras

Y

Protegen

Con la

Transmisión de bacterias

Y

Combatir fuentes de contaminación exógena al paciente.

Cirujano

El que

Lleva acabo la intervención

Dirige

Valoración médica preparatoria

Realiza

Técnicas operatorias

Establece

Tratamiento postoperatorio del paciente

Personal

Incluye

Anestesiólogo

Administra

La anestesia

Enfermera circulante

Prepara

Coordina todo el acto quirúrgico

Y es

Responsable de las funciones de enfermería no estériles dentro del quirófano

Enfermería instrumentista

Labor

Labor de instrumentos

Colaboración directa en la cirugía

Mantenimiento de la asepsia y esterilidad de materiales e instrumentos

Periodo quirúrgico

Etapas

Preoperatorio

Pueden ser

Mediato

Puede ser

Generales

Específicas

Son

Se

Aquellas acciones

Proporciona de acuerdo

Que se

Con el

Proporciona a todo tipo de paciente

Tipo de intervención quirúrgica

Inmediato

Tiene por

Objetivo preparar psíquica

Y

Físicamente al paciente que va a ser intervenido quirúrgicamente

Transoperatorio

Es el

Lapso de tiempo

Que el

Paciente ingresa a la sala de operaciones

Asta

Hasta su salida a la sala de recuperación

Postoperatorio.

Se divide

Inmediato

Se

Extiende desde la colocación del apósito en la herida quirúrgica

Asta

Que los signos vitales estén en estándares

Mediato

Cuando

Los signos vitales ya están establecidos

Asta

Su total recuperación

Tardío

Periodo

Trascurrido del paciente que sale de alta

Y se

Incorpora a la sociedad

