



**Nombre de alumno:** Perez Santizo Olivar

**Nombre del profesor:** EEU. Ruben Eduardo Dominguez Garcia

**Nombre del trabajo:** Mapas conceptuales (1.1 proceso de enfermeria, 1.2 primera etapa: valoracion de enfermeria, 1.3 segunda etapa diagnostico de enfermeria)

**Materia:** Fundamentos de Enfermeria

**Grado:** 1 cuatrimestre

**Grupo:** "A"

Frontera comalapa, Chiapas a 11 de septiembre de 2020.

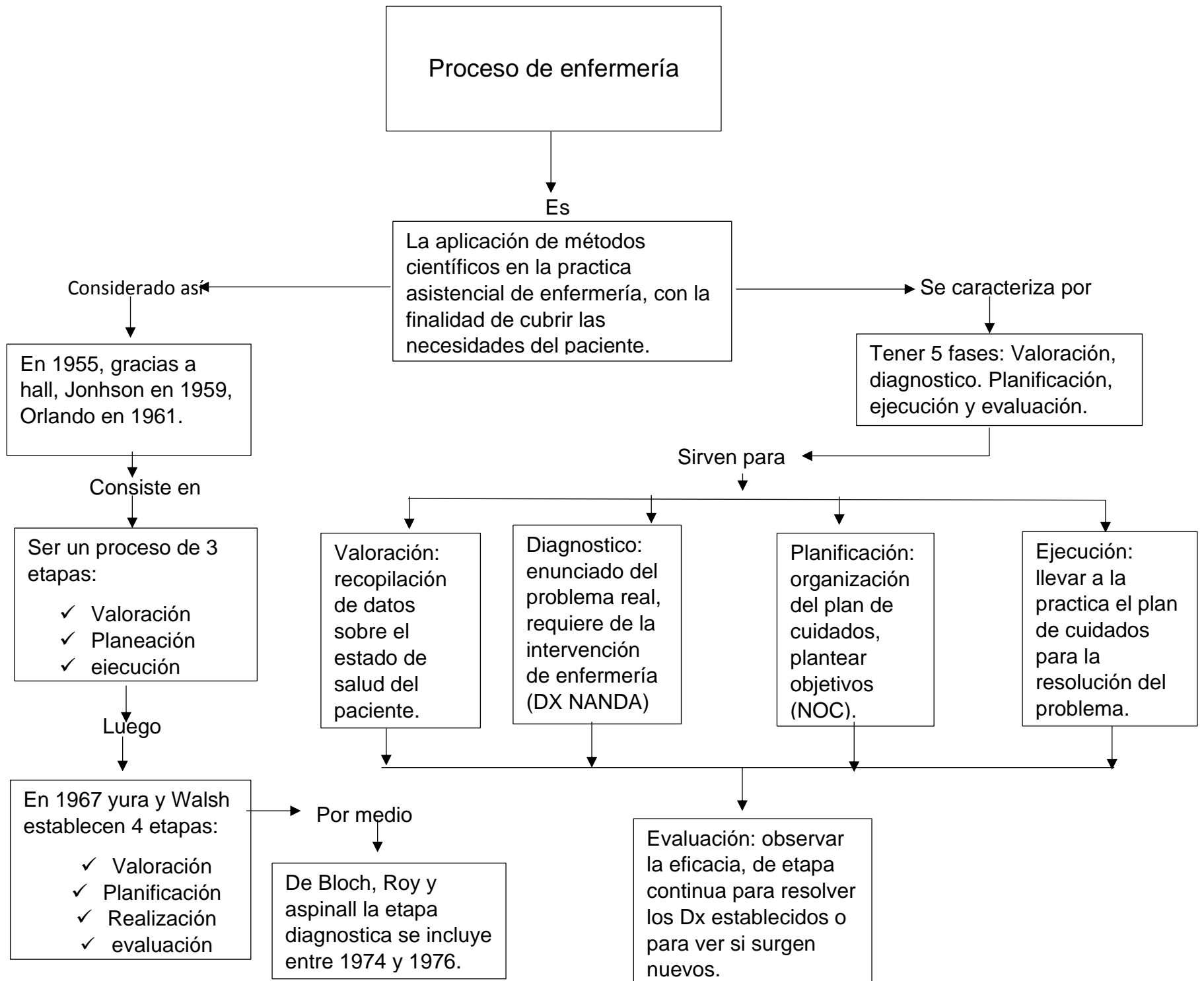

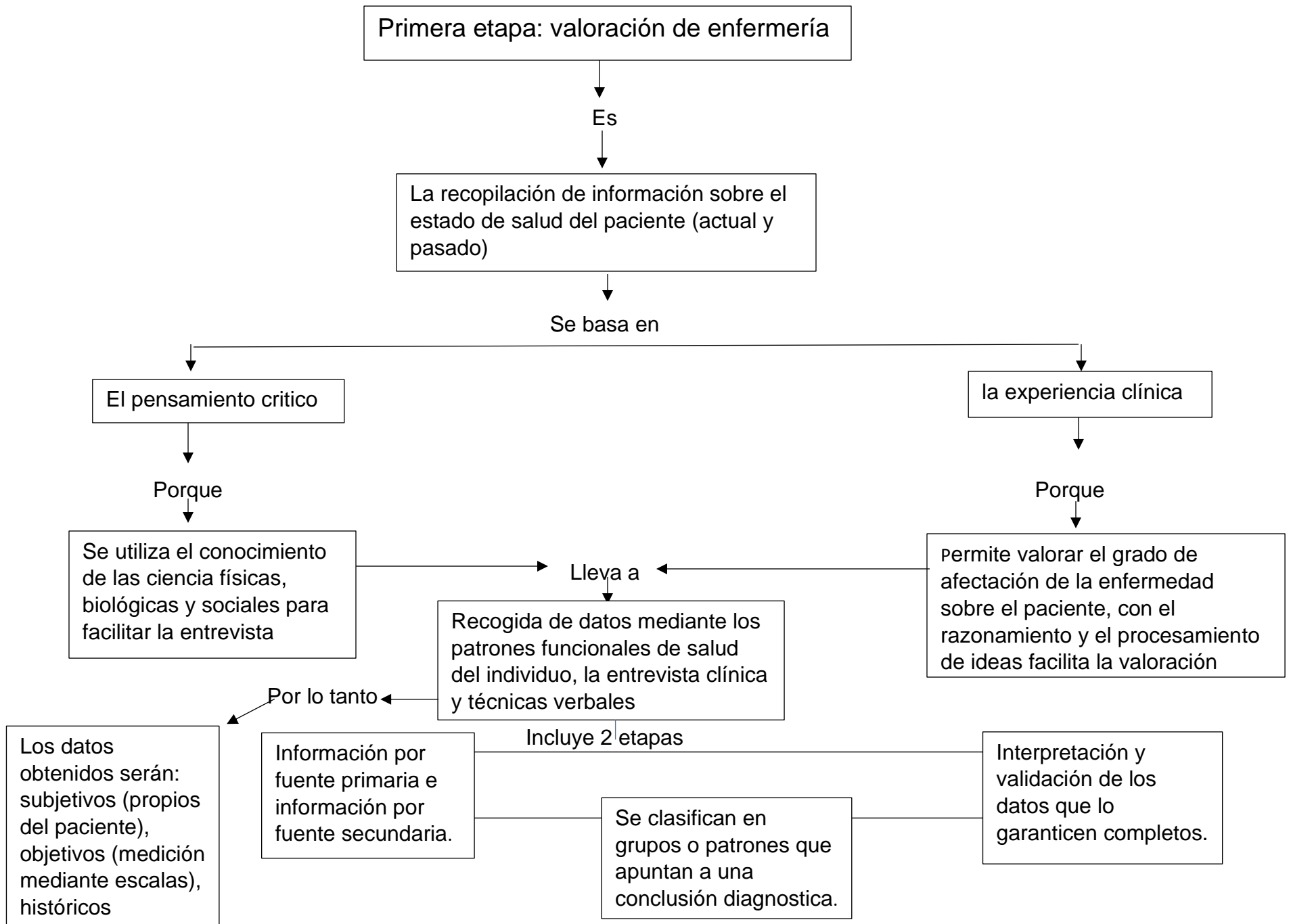

Segunda etapa: diagnóstico de enfermería

Es

La fase del enunciado del problema real que requiere intervención de enfermería.

Por lo cual

La enfermería tiene 3 dimensiones de intervención

Dimensión dependiente: incluye aquellos problemas que son responsabilidad del médico que es quien dirige las intervenciones de la enfermera

Dimensión interdependiente: son aquellos problemas de colaboración en donde la enfermera interactúa con otros profesionales de salud para un tratamiento conjunto definitivo

Dimensión independiente: es la acción reconocida como responsabilidad de enfermería,

Representa

Condiciones que establece un problema clínico y se formula su tratamiento

Por lo cual

La enfermera deberá ser

- ✓ Investigadora
- ✓ Docente
- ✓ Asistencial
- ✓ Gestora

se clasifican en

- ✓ Diagnostico real
- ✓ Diagnóstico de alto riesgo
- ✓ Diagnostico posible
- ✓ Diagnostico de bienestar