



Nombre de alumno: Olivar Pérez Santizo

Nombre del profesor: EUU. Rubén Eduardo Domínguez García

Nombre del trabajo: Mapas conceptuales

Materia: Fundamentos de enfermería I

Grado: Primer cuatrimestre

Grupo: "A"

Frontera Comalapa, Chiapas a 15 de noviembre de 2020.

Unidad 3 Patrón eliminación

Este



Describe las funciones excretoras intestinal, urinaria y de la piel.

En ella se incluyen

3.1 la eliminación intestinal

3.4 la eliminación urinaria

por lo que

Se hará 3.2 La valoración del patrón Intestinal

Se hará 3.5 La valoración del patrón Urinario

Aquí se podrá



Por lo tanto



Valorar las características de las heces (color, consistencia, olor, presencia de sangre, etc.), la regularidad de las heces, incontinencia fecal, ruidos intestinales.

Esto nos ayudara a

Identificar problemas en la eliminación intestinal, tales como el dolor al defecar, dolor abdominal, distensión abdominal.

Se debe de hacer una valoración física del aparato genitourinario y se puede hacer uso de los análisis de laboratorio, se verificarán problemas de micción (disuria, poliuria, oliguria o incontinencia) de igual manera se verán las características de la orina (consistencia, color, etc.)

Esto nos ayudara a

Identificar problemas de micción como disuria, polaquiuria, oliguria, nicturia, escozor al orinar, goteo de orina, globo vesical, también nos ayuda a identificar la presencia de incontinencia urinaria y el tipo.

Por esta razón

3.3 los cuidados en pacientes con problemas de eliminación intestinal nos ayudaran a tener un manejo sobre el mismo. Por lo tanto, se deberá de llevar un manejo de los trastornos de alimentación, se proporcionará alimentos adecuados de fácil masticación, se deberá de mantener la ropa de cama seca, limpia y sin arrugas para evitar la presencia de UPP por fricción (al momento de movilizar al paciente/arrastrarlo) o por humedad.

3.6 los cuidados en pacientes con problemas de eliminación urinaria estarán ligados en su alivio o control.
Se ayudará a aliviar la distensión de la vejiga, se llevará un control de líquidos para la cuantificación de ingresos y egresos, si el caso lo amerita se hará un sondaje evacuador, se deberá de vigilar la hematuria, incontinencia y disuria.

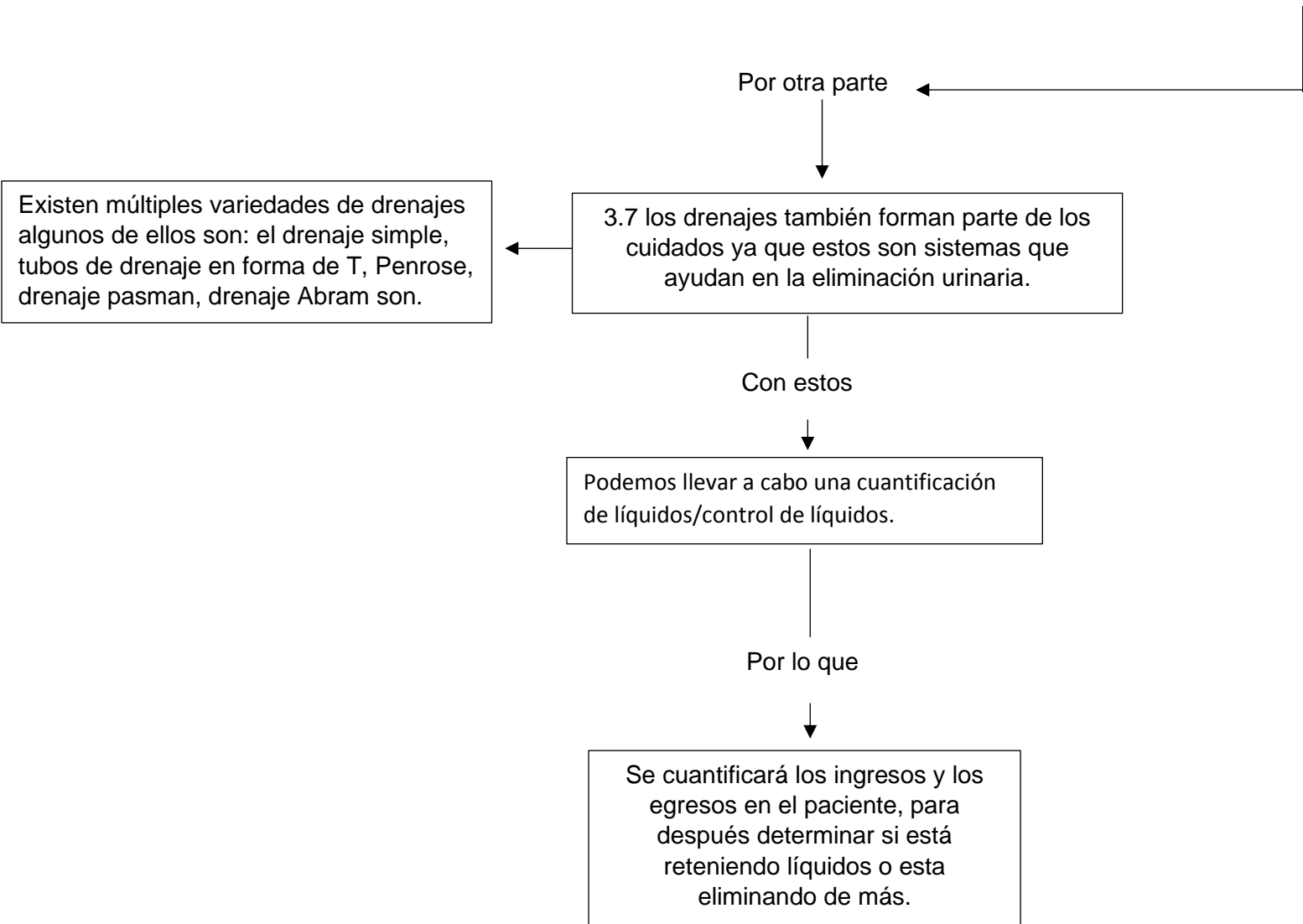

Bibliografía: antología de la asignatura

Algunas partes de:

Manual de la enfermería, edición 2013, autoras: Msc. Elsa Almeida de jara, Lic. rosa castro, Lic. magdalena guzmán, Msc. Giovanna Segovia.

Libro fundamentos de enfermería, tercera edición (Susana Rosales Barrera, Eva Reyes Gómez)

