UNIVERSIDAD DEL SURESTE

CARERA.

CIENCIA DE LA EDUCACIÓN

7° CUATRIMESTRE

MATERIA:
MODELOS DE ADMINISTRACIÓN EDUCATIVA

TRABAJO:
MAPA CONCEPTUAL

CATEDRÁTICO:
RODRIGO ALEJANDRO CRUZ NÁJERA

PRESENTA:

SUSANA CAROLINA ÁLVAREZ PALE

FECHA:

24 DE SEPTIEMBRE DEL 2020

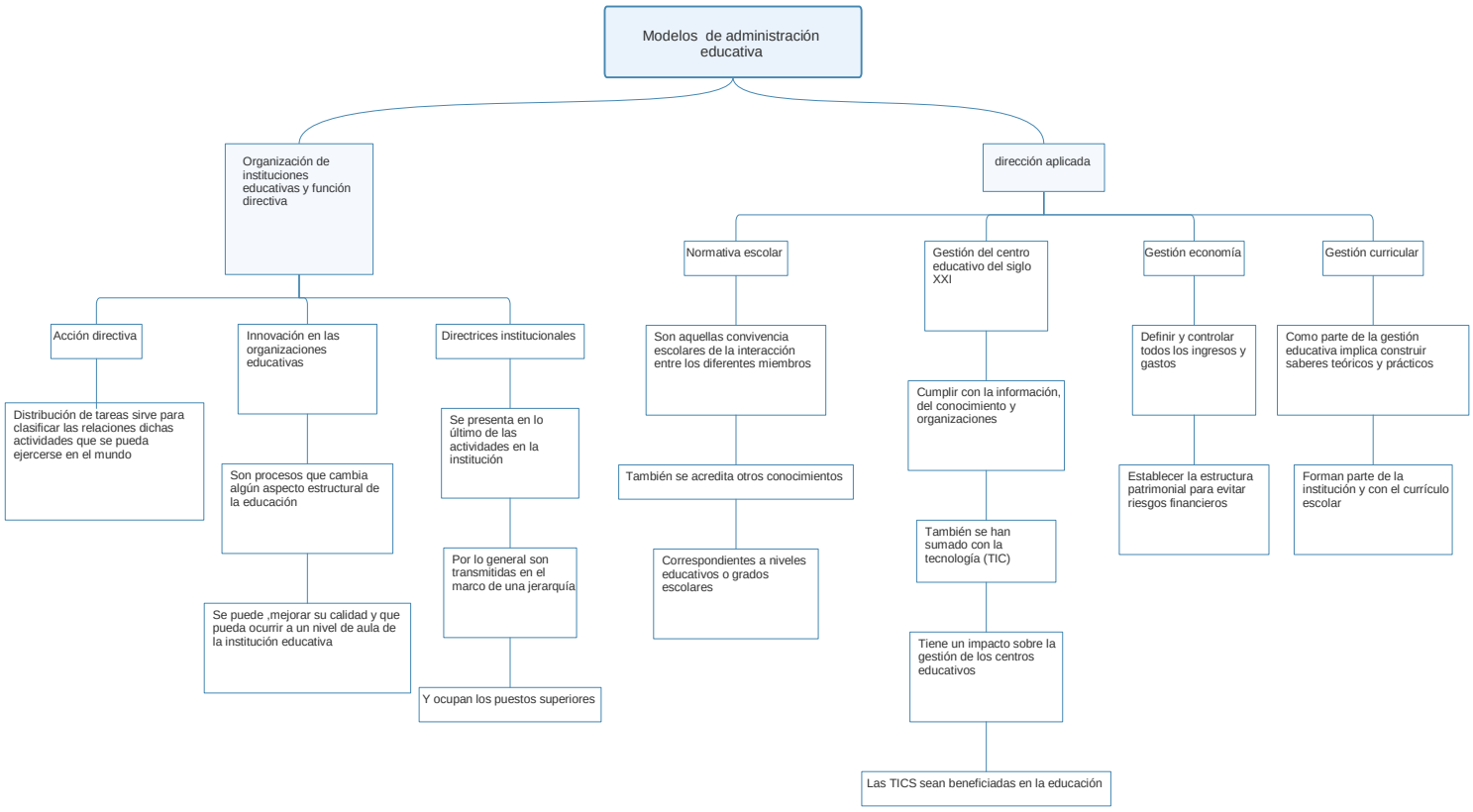
Modelos de administración educativa
Organización de instituciones educativas y función directiva
dirección aplicada
Acción directiva
Innovación en las organizaciones educativas
Directrices institucionales
Distribución de tareas sirve para clasificar las relaciones dichas actividades que se pueda ejercerse en el mundo
Son procesos que cambia algún aspecto estructural de la educación
Se puede ,mejorar su calidad y que pueda ocurrir a un nivel de aula de la institución educativa
Se presenta en lo último de las actividades en la institución
Por lo general son transmitidas en el marco de una jerarquía
Y ocupan los puestos superiores
Normativa escolar
Gestión del centro educativo del siglo XXI
Gestión economía
Gestión curricular
Son aquellas convivencia escolares de la interacción entre los diferentes miembros
También se acredita otros conocimientos
Correspondientes a niveles educativos o grados escolares
Cumplir con la información, del conocimiento y organizaciones
También se han sumado con la tecnología (TIC)
Tiene un impacto sobre la gestión de los centros educativos
Las TICS sean beneficiadas en la educación
Definir y controlar todos los ingresos y gastos
Establecer la estructura patrimonial para evitar riesgos financieros
Como parte de la gestión educativa implica construir saberes teóricos y prácticos
Forman parte de la institución y con el currículo escolar