Universidad del sureste

Carlos Enrique López Benítez

Dennys Barrientos Castillo

Mapa conceptual

Enfermería en el cuidado del niño y adolescente

Enfermería

Séptimo cuatrimestre

A martes 13 de octubre de 2020

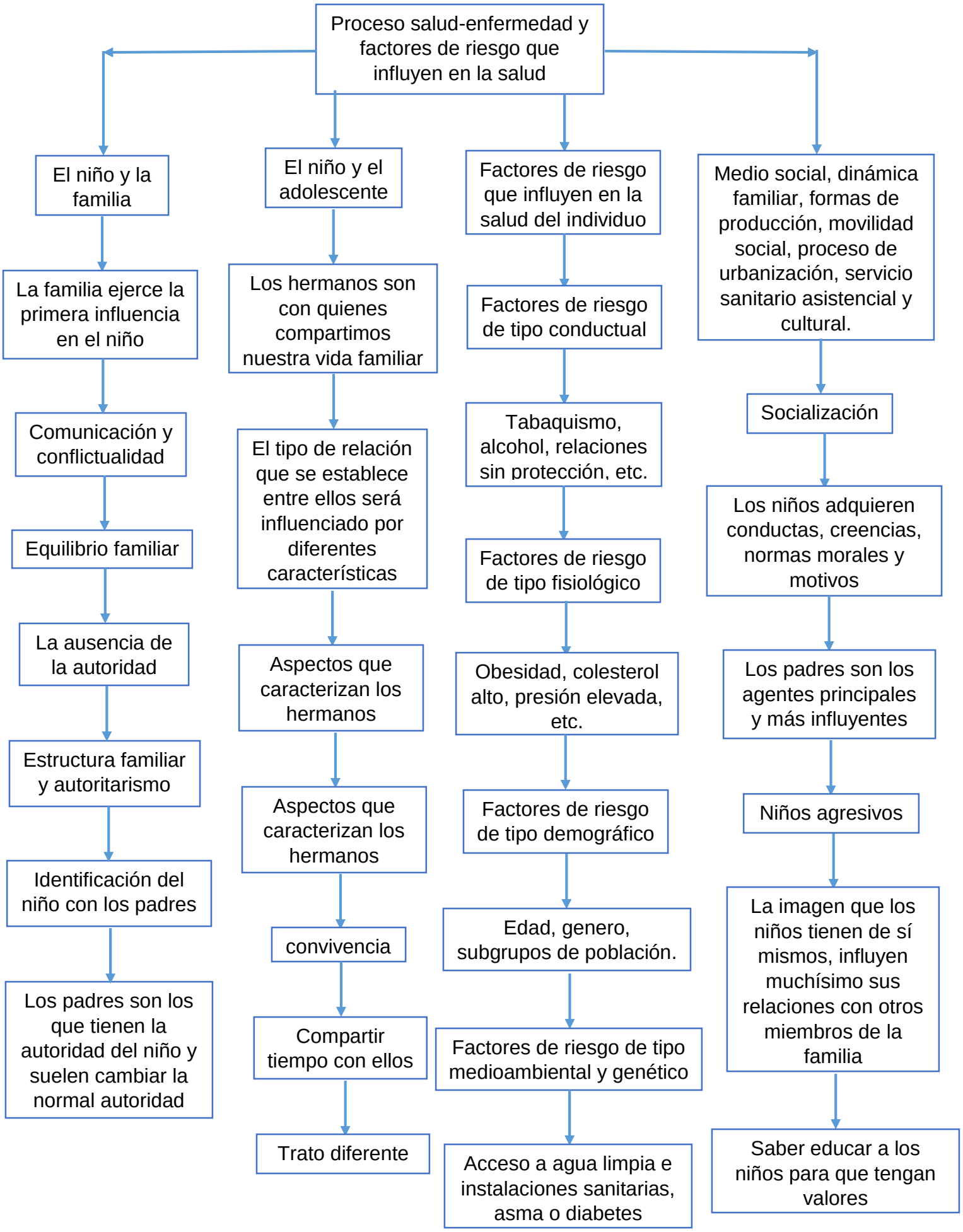
Proceso salud-enfermedad y factores de riesgo que influyen en la salud
El niño y la familia
La familia ejerce la primera influencia en el niño
Comunicación y conflictualidad
Equilibrio familiar
La ausencia de la autoridad
Estructura familiar y autoritarismo
Identificación del niño con los padres
Los padres son los que tienen la autoridad del niño y suelen cambiar la normal autoridad
El niño y el adolescente
Los hermanos son con quienes compartimos nuestra vida familiar
El tipo de relación que se establece entre ellos será influenciado por diferentes características
Aspectos que caracterizan los hermanos
Aspectos que caracterizan los hermanos
convivencia
Compartir tiempo con ellos
Trato diferente
Factores de riesgo que influyen en la salud del individuo
Factores de riesgo de tipo conductual
Tabaquismo, alcohol, relaciones sin protección, etc.
Factores de riesgo de tipo fisiológico
Obesidad, colesterol alto, presión elevada, etc.
Factores de riesgo de tipo demográfico
Edad, genero, subgrupos de población.
Factores de riesgo de tipo medioambiental y genético
Acceso a agua limpia e instalaciones sanitarias, asma o diabetes
Medio social, dinámica familiar, formas de producción, movilidad social, proceso de urbanización, servicio sanitario asistencial y cultural.
Socialización
Los niños adquieren conductas, creencias, normas morales y motivos
Los padres son los agentes principales y más influyentes
Niños agresivos
La imagen que los niños tienen de sí mismos, influyen muchísimo sus relaciones con otros miembros de la familia
Saber educar a los niños para que tengan valores