

Universidad del Sureste

Escuela de Medicina

Materia: Inmunoalergias

Tema: Rinitis Alérgica

Presenta: Pedro Méndez Vázquez

Dr. Pérez Aguilar Antonio de Jesús

Lugar y fecha

Universidad del Sureste, 06 de septiembre de 2020.

Síntomas de Rinitis

Prurito
Estornudos
Rinorrea hialina
Obstrucción nasal
Otros: Hiposmia, descarga posterior, carraspera, lagrimeo.

¿Es de etiología infecciosa?

SI → Dar tratamiento de acuerdo a etiología

NO

Datos sospechosos de Rinitis Alérgica

Antecedentes heredofamiliares: atopia
Antecedentes patológicos personales: dermatitis atópica, alergia alimenticia, asma
Tiempo de presentación
Exploración física: ojeras alérgicas, saludo alérgico, pliegue nasal, hipertrofia y/o palidez de cornetes

¿Cumple con el cuadro clínico?

NO → Considerar diagnósticos diferenciales

SI

Diagnostico presuntivo de Rinitis Alérgica

Categorizar al paciente

Cronicidad
-Episódica
-Intermitente
-Persistente

Temporalidad
-Estacional
-Persistente

Severidad
-Leve
-Moderada/Severa

Iniciar tratamiento empírico

SI → Continuar manejo y vigilancia

¿Responde al tratamiento?

NO → Derivar para realización de IgE específica: Cutánea o sérica

Dx Definitivo

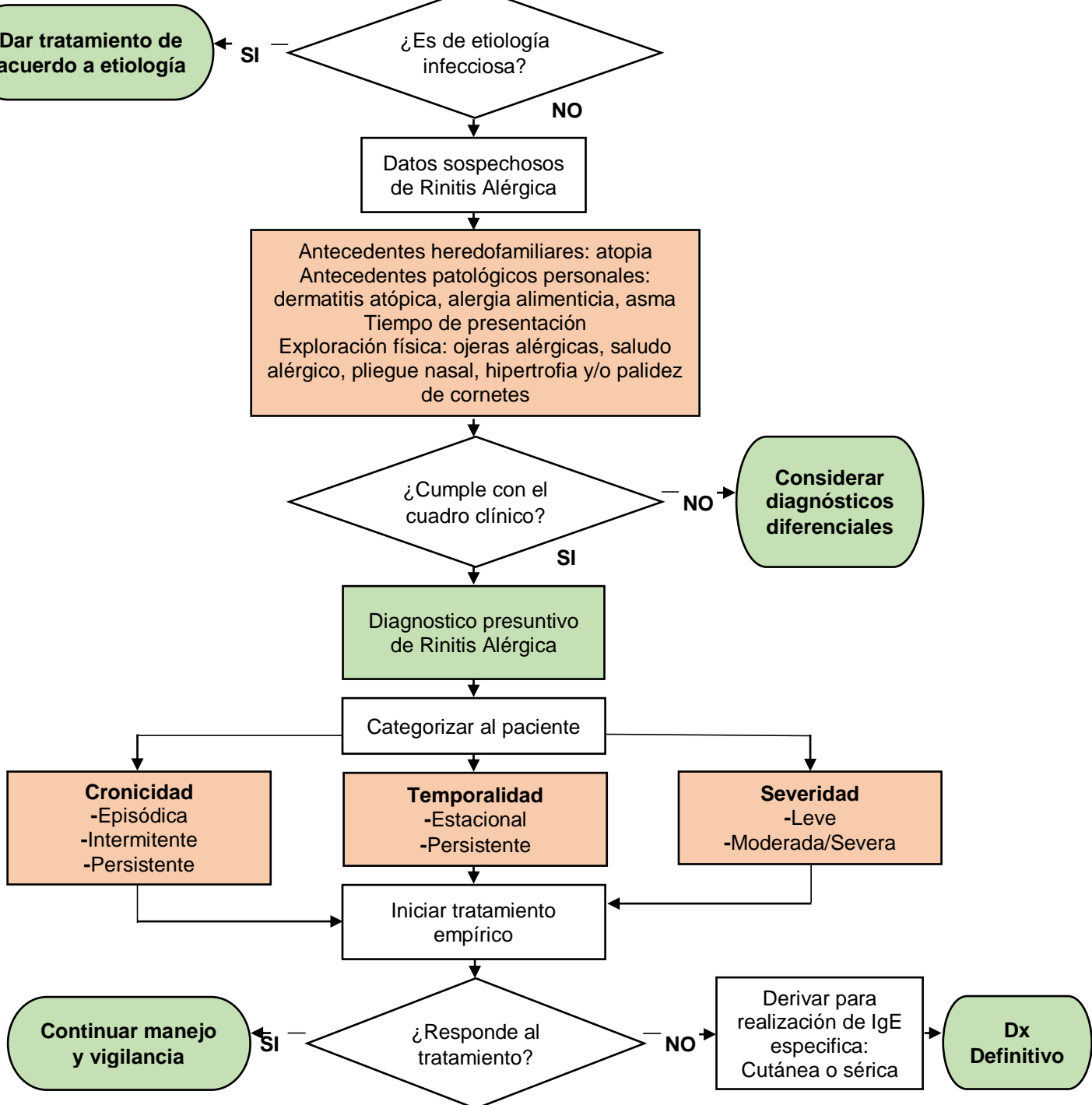

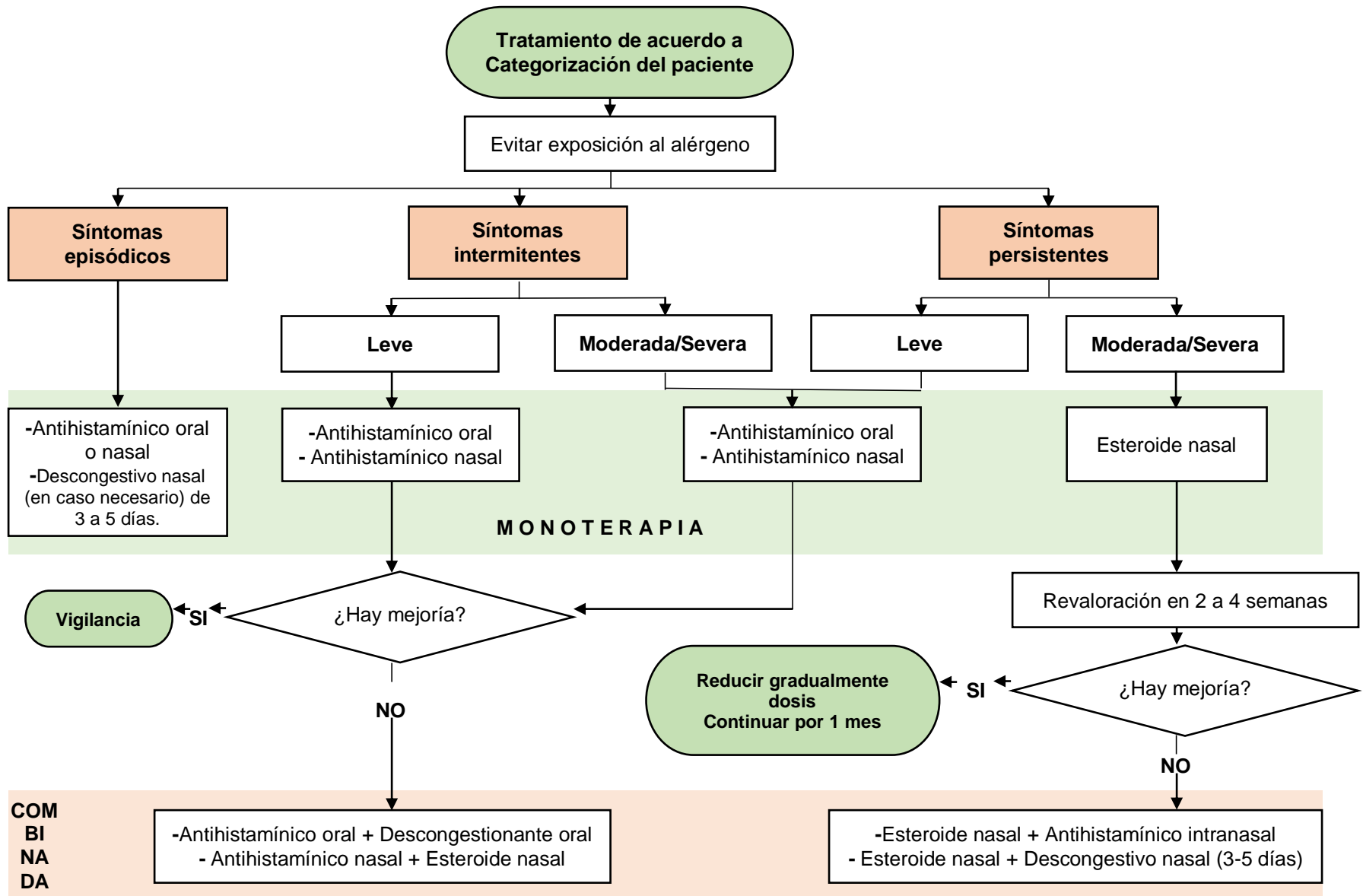

Referencia bibliográfica

Instituto Mexicano del Seguro Social. (2017). Guía de Práctica Clínica. Diagnóstico y Tratamiento de Rinitis Alérgica.