



Universidad del sureste



Enfermería en el cuidado de la mujer

Docente: MASS. Edgar Geovanny Liévano Montoya

Alumna: Dulce Citlali Encino Camaras.

Cuatrimestre: 4°



San Cristóbal de las casas, Chiapas

APARATO REPRODUCTOR FEMENINO

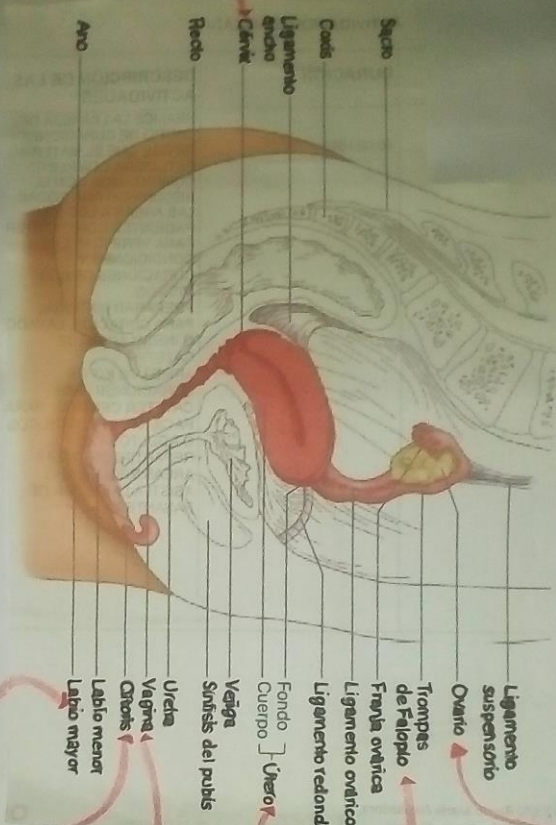

Espera Saludada hacia la vagina.

Contiene las aberturas externas de la uretra.

Son los órganos reproductores femeninos. Fabrican ovulas, estrogonas y Progesterona.

Reciben el ovucito ovulado.

Recibe y alimenta el óvulo fertilizado.

Conducto para el parto de los hijos y para que el flujo menstrual salga del organismo.

Regenera estructura Prothoberante que corresponde al Pene.

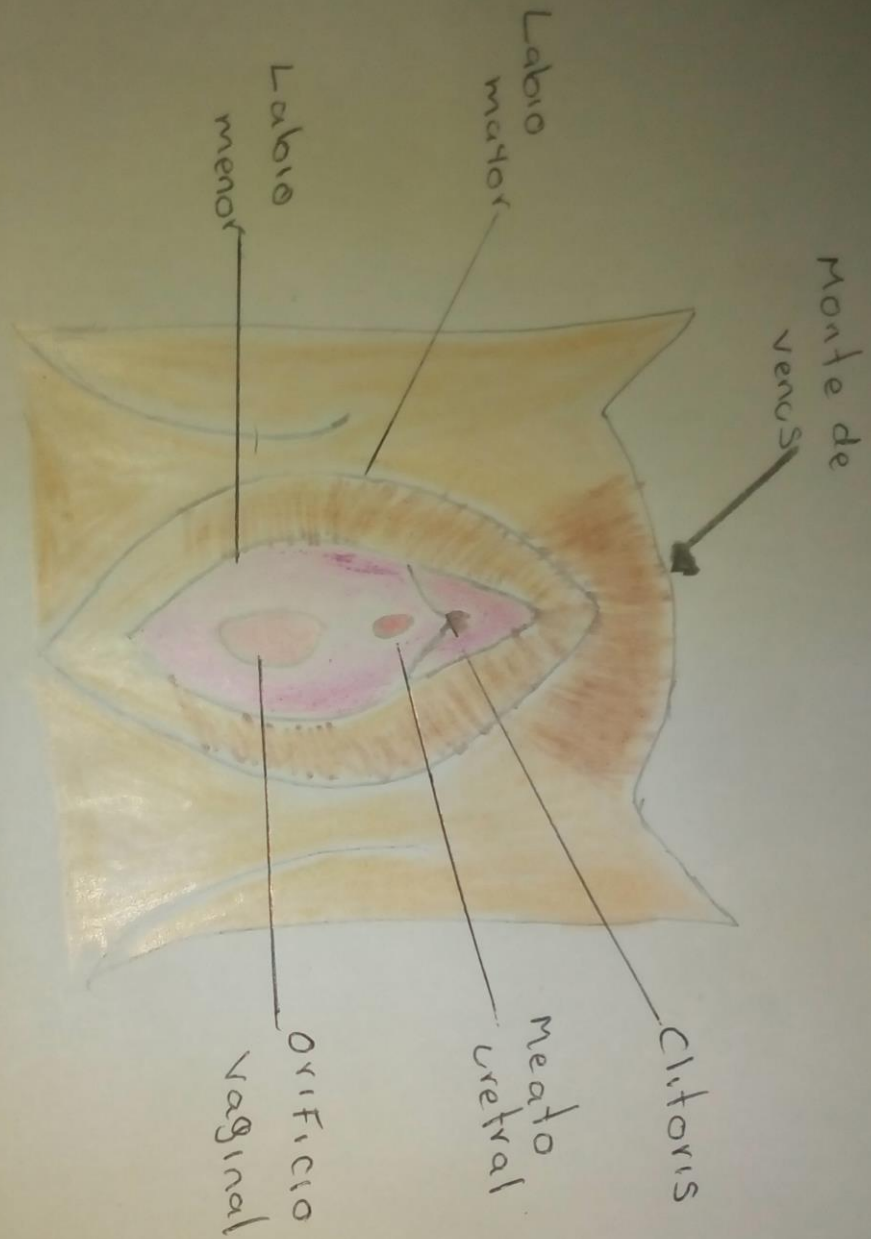

Anatomía de las mamas

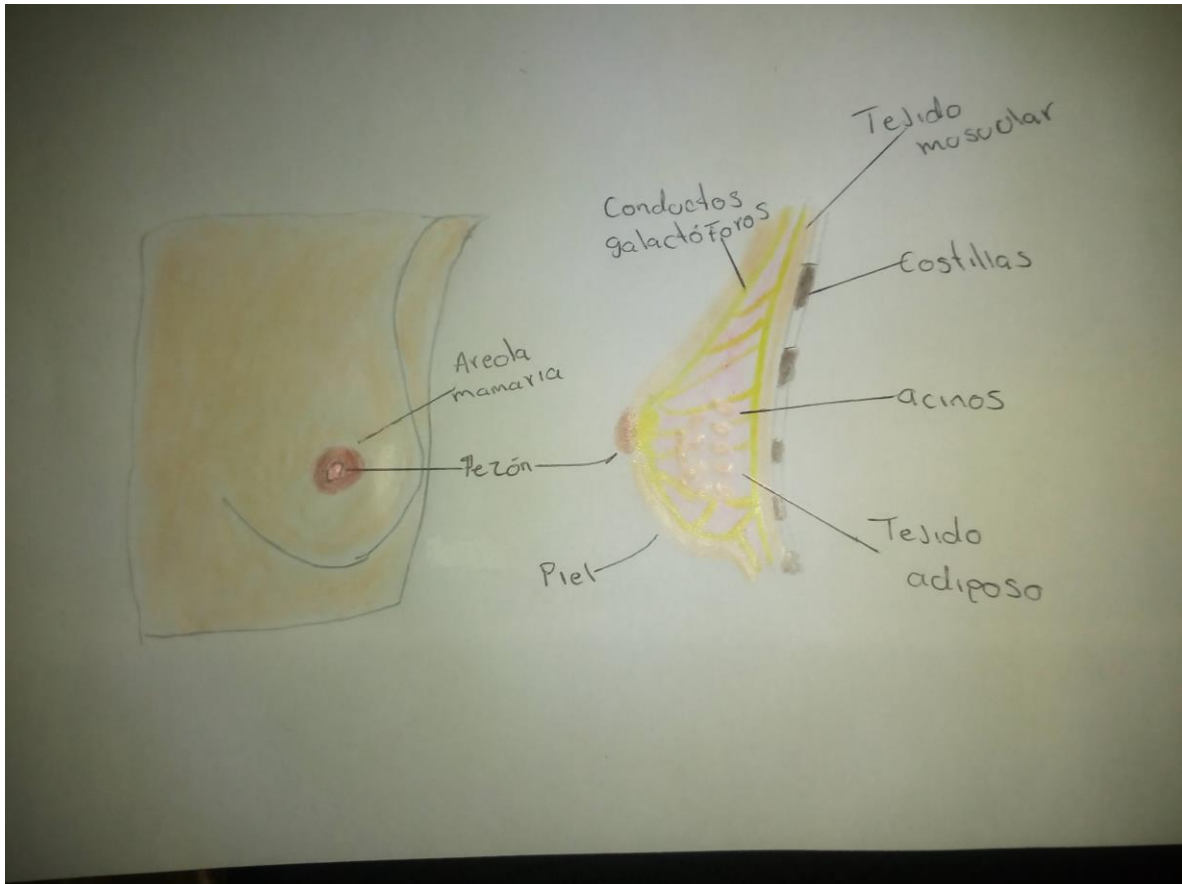

APARATO REPRODUCTOR MASCULINO

Transporta orina y espermia hacia el exterior del cuerpo.

- Conducto eyaculador
- Uretra prostática
- Vejiga urinaria
- Pubis
- Conducto (vaso) deferente
- Tejido eréctil del pene
- Cuerpo del pene
- Uretra esponjosa (peneana)
- Glande
- Prepucio

Envía espermia vivo desde su lugar de almacenamiento

- Produce líquido seminal
- Glandula unica que produce Semen.
- Vesicula seminal
- Ampolla del conducto deferente
- Próstata
- Uretra membranosa
- Recto
- Glandula bulbouretral
- Almacenamiento temporal para los espermatozoides inmaduros.

Mantener la temperatura de los testiculos.

Introduce espermia en el tracto reproductor femenino.

Organos reproductores primarios producen espermatozoides y testosterona.

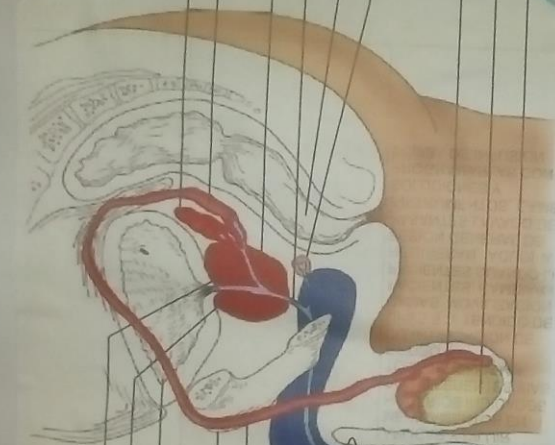

(a)