Nombre del alumno: Luis Ángel Mendoza Chable

Nombre del profesor: Elvia Patricia Castro Roche

Materia: psicopatología II

Nombre del trabajo: trastorno del estado de ánimo y la esquizofrenia

Licenciatura: Psicología

Villahermosa, Tabasco. Octubre del 2020

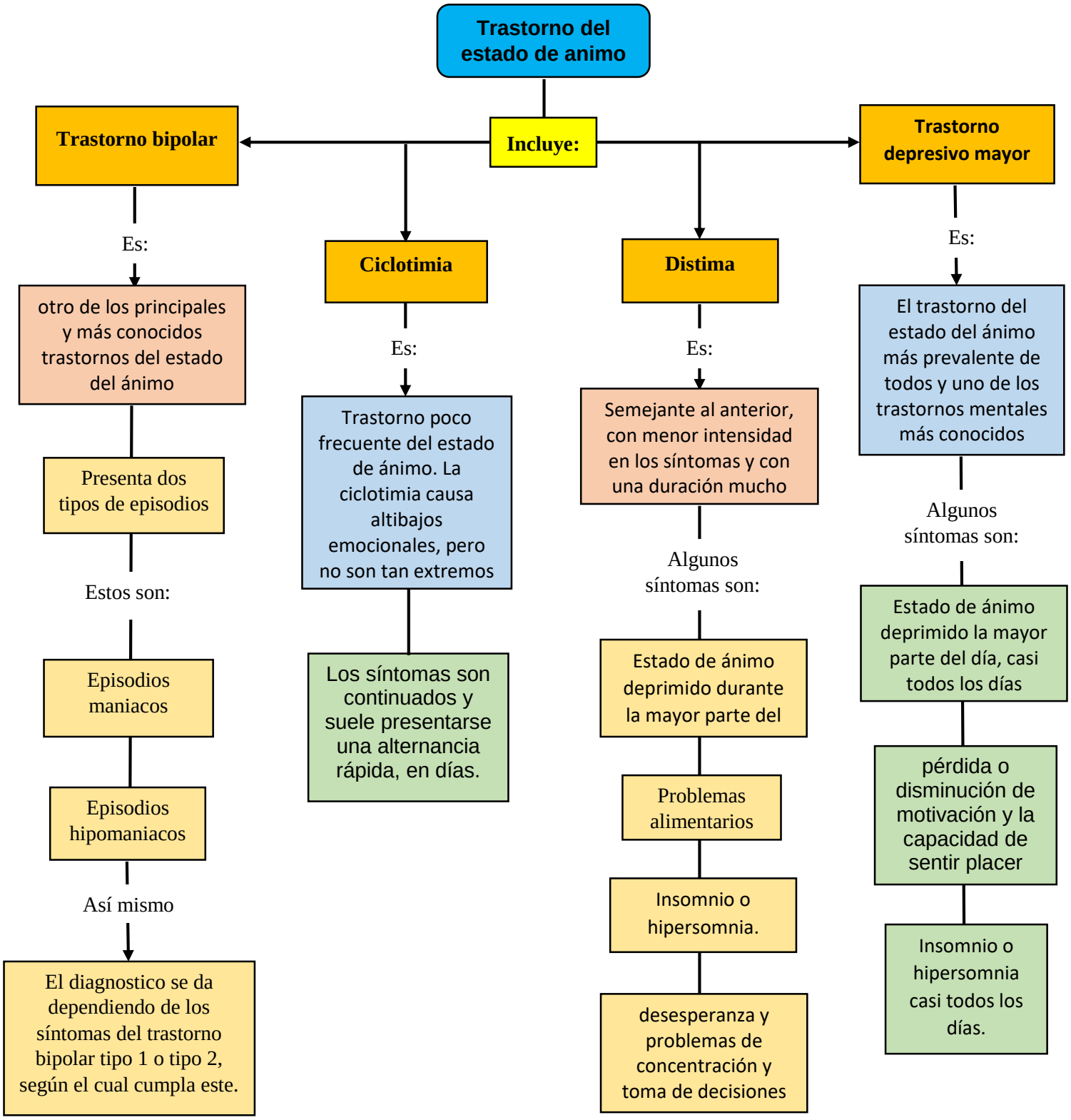
Trastorno del estado de animo
Incluye:
Trastorno bipolar
Ciclotimia
Distima
Trastorno depresivo mayor
Es:
otro de los principales y más conocidos trastornos del estado del ánimo
Presenta dos tipos de episodios
Estos son:
Episodios maniacos
Episodios hipomaniacos
Así mismo
El diagnostico se da dependiendo de los síntomas del trastorno bipolar tipo 1 o tipo 2, según el cual cumpla este.
Es:
Trastorno poco frecuente del estado de ánimo. La ciclotimia causa altibajos emocionales, pero no son tan extremos
Los síntomas son continuados y suele presentarse una alternancia rápida, en días.
Es:
Semejante al anterior, con menor intensidad en los síntomas y con una duración mucho
Algunos síntomas son:
Estado de ánimo deprimido durante la mayor parte del
Problemas alimentarios
Insomnio o hipersomnia.
desesperanza y problemas de concentración y toma de decisiones
Es:
El trastorno del estado del ánimo más prevalente de todos y uno de los trastornos mentales más conocidos
Algunos síntomas son:
Estado de ánimo deprimido la mayor parte del día, casi todos los días
pérdida o disminución de motivación y la capacidad de sentir placer
Insomnio o hipersomnia casi todos los días.

La esquizofrenia

Tipos

- esquizofrenia catatónica
- esquizofrenia paranoide
- Esquizofrenia simple
- Esquizofrenia residual
- Esquizofrenia desorganizada o hebefrenica
- Esquizofrenia indiferenciada

Tratamiento

se basa, fundamentalmente, en el empleo de fármacos

Estos se diferencian en dos tipos

1.-Los clásicos

Estos integran:

La clorpromazina, el haloperidol o la tioridazina.

Y

2.-Los atípicos

Estos integran:

clozapina, risperidona, olanzapina, ziprasidona o quetiapina

Origen

Este se puede dar por cinco factores

Estos son:

- Alteraciones en el desarrollo del cerebro
- Predisposición genética
- Alteraciones en moléculas del cerebro
- Infecciones del embarazo y complicaciones de
- Consumo de sustancias toxicas

Síntomas

Delirios: ideas erróneas de las que el paciente está convencido

Alucinaciones: percibir algo que no existe

Trastornos del pensamiento: lenguaje incomprensible y con poca fluidez

Alteración de la percepción de sí mismo

Deterioro de las emociones

Aislamiento