



ALUMNA:

Maria Eugenia Geronimo lastra

CARRERA:

LIC. TRABAJO SOCIAL Y GESTION COMUNITARIA

MATERIA:

ESTRUCTURAS ORGANIZACIONALES

4TO CUATRIMESTRE

ACTIVIDAD:

Mapa conceptual

CATEDRATICO:

HERMILO RIOS BAUTISTA

El organigrama vertical es el organigrama empresarial clásico. Se dibuja mediante cuadros que representan las unidades o elementos empresariales y se conectan mediante trazos o líneas. Las líneas representan la autoridad o el flujo de comunicación entre los diferentes niveles jerárquicos.

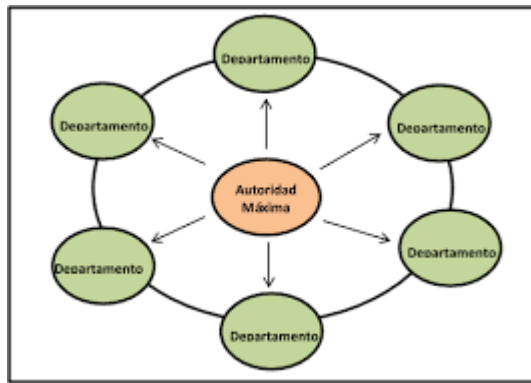

Un **organigrama circular** es aquel en que los niveles organizacionales se muestran en círculos concéntricos que se van situando de dentro afuera.

Tipos de organigrama



Organigrama horizontal : En el caso del organigrama horizontal se estructuran de izquierda a derecha y representan equipos de trabajo auto responsables capaces de tomar las decisiones sin tener un rango de responsabilidades tan marcado.

